

Αναλυτικά συγκριτικά στοιχεία για τα ΤΕΙ Αθήνας, Πειραιά, Κρήτης, Θεσσαλονίκης και Πάτρας

Υψηλότερη των στοιχείων λειτουργίας του η χρηματοδότηση που λαμβάνει το ΤΕΙ Πειραιά

Το ΤΕΙ Πειραιά σε δείκτες όπως ο φοιτητικός πληθυσμός, το εκπαιδευτικό προσωπικό, ο δείκτης κόστους σπουδών, ο αριθμός των τμημάτων, έχει μερίδιο της τάξης του 14%, του 13%, του 10% και 10% αντίστοιχα, σε σχέση με τα άλλα ιδρύματα, το μερίδιο της επιχορήγησης που έλαβε το 2008-2009 και 2009-2010 ήταν 19% και 18% αντίστοιχα, ενώ μόνο για φέτος αυτό το ποσοστό προσαρμόστηκε στο 13%, ποσοστό που ακολουθεί την δυναμικότητά του. Υπενθυμίζεται ότι παρ' όλη την αυξημένη επιχορήγηση ήταν **το μόνο ΤΕΙ από τα 16 της χώρας που παρουσίασε έλλειμμα στο τέλος του 2010.**

ΤΕΙ Πειραιά: Χρηματοδότηση υψηλότερη των συγκριτικών δεικτών

Φοιτητικός πληθυσμός	Εκπαιδευτικό Προσωπικό	Δείκτης Κόστους Σπουδών	Αριθμός Τμημάτων	Επιχορ. 2008-2009	Επιχορ. 2009-2010	Επιχορ. 2010-2011
14%	13%	10%	10%	19%	18%	13%

Συγκριτική αποτύπωση της χρηματοδότησης σε σχέση με τα στοιχεία λειτουργίας τους και στα πέντε ΤΕΙ

ΤΕΙ	ΕΝΕΡΓΟΙ ΦΟΙΤΗΤΕΣ	ΕΚΠΑΙΔΕΥΤΙΚΟ ΠΡΟΣΩΠΙΚΟ	ΑΡΙΘΜΟΣ ΤΜΗΜΑΤΩΝ	ΔΕΙΚΤΗΣ ΚΟΣΤΟΥΣ ΣΠΟΥΔΩΝ	ΕΠΙΧ. 2009-2010	ΕΠΙΧ. 2010-2011	ΑΠΟΘ. 2010
ΑΘΗΝΑΣ	28%	39%	32,7%	34,7%	30%	32%	3,7 εκ. €
ΠΕΙΡΑΙΑ	14%	13%	10%	10%	18%	13%	-1,5 εκ. €
ΚΡΗΤΗΣ	14%	16%	17,8%	16,7%	16%	15%	6,7 εκ. €
ΘΕΣ/ΝΙΚΗΣ	24%	24%	22,8%	22,6%	24%	25%	3,2 εκ. €

ΠΑΤΡΑΣ	19%	8%	16,8%	16%	13%	15%	7,9 ΕΚ €
--------	-----	----	-------	-----	-----	-----	-------------

Επιπλέον, μέσα από τα συγκριτικά στοιχεία είναι εμφανή, εκτός των άλλων, τα αυξημένα κόστη για αμοιβές έκτακτου προσωπικού σε σχέση με τα άλλα ΤΕΙ, γεγονός που γεννά ερωτήματα για τον τρόπο οργάνωσης των σπουδών και διαχείρισης του ανθρώπινου δυναμικού. Ενδεικτικά αναφέρεται ότι αν προσλαμβάνονταν μόνιμοι εκπαιδευτικοί στην θέση των ωρομισθίων, ώστε τα τμήματα του ΤΕΙ Πειραιά να είχαν από 25 μέλη Επιστημονικού Προσωπικού (αριθμός που τα καθιστά πλήρως στελεχωμένα σύμφωνα με το οργανόγραμμά τους), το συνολικό κόστος θα μειωνόταν από τα 6.000.000 στα 2.300.000 ευρώ.

Τα αναλυτικά στοιχεία

Παρατίθενται τα στοιχεία για πέντε από τα μεγαλύτερα ΤΕΙ της χώρας. Οι πρώτοι πίνακες παραθέτουν στοιχεία σχετικά με τη δυναμικότητα των Ιδρυμάτων.

Πίνακας 1. Φοιτητικός Πληθυσμός

	Ενεργοί Φοιτητές	% Ενεργοί Φοιτητές	Εύδοξος
ΤΕΙ ΑΘΗΝΑΣ	20746	28%	11923
ΤΕΙ ΠΕΙΡΑΙΑ	10665	14%	6271
ΤΕΙ ΚΡΗΤΗΣ	10677	14%	7483
ΤΕΙ ΘΕΣΣΑΛΟΝΙΚΗΣ	17510	24%	10047
ΤΕΙ ΠΑΤΡΑΣ	14159	19%	7695
Σύνολα	73757	100%	43419

% Ενεργοί Φοιτητές

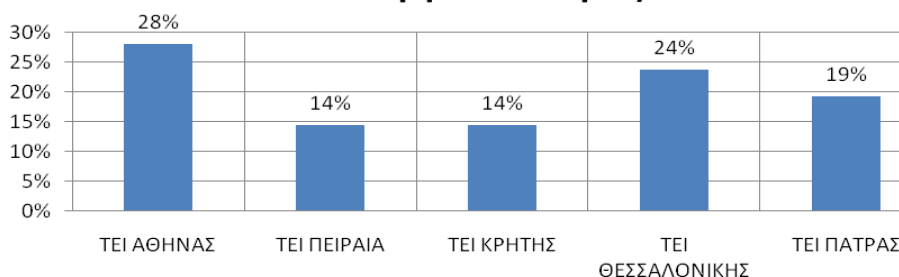

Εικόνα 1. Φοιτητικός Πληθυσμός

Πίνακας 2. Μόνιμο, Έκτακτο Εκπαιδευτικό και Διοικητικό Προσωπικό

	Εκπαιδευτικό Προσωπικό	% Εκπαιδευτικό Προσωπικό	Εκπαιδευτικό Προσωπικό υπό διορισμό	Έκτακτο Εκπαιδευτικό Προσωπικό	Διοικητικό Προσωπικό
ΤΕΙ ΑΘΗΝΑΣ	505	39%	21	1106	383
ΤΕΙ ΠΕΙΡΑΙΑ	160	13%	8	425	258
ΤΕΙ ΚΡΗΤΗΣ	210	16%	15	739	247
ΤΕΙ ΘΕΣΣΑΛΟΝΙΚΗΣ	305	24%			273
ΤΕΙ ΠΑΤΡΑΣ	100	8%	25	815	141
Σύνολα	1280	100%	69	3085	1302

* Τα στοιχεία για το έκτακτο προσωπικό για το ΤΕΙ Πειραιά αφορούν τα 7 από τα 10 τμήματα. Δεν απέστειλαν τα Τμήματα Μηχανολογίας, Ηλεκτρολογίας και Τουριστικών Επιχειρήσεων

** Το ΤΕΙ Θεσσαλονίκης δεν απέστειλε στοιχεία για το Έκτακτο και Εκπαιδευτικό Προσωπικό υπό διορισμό

*** Σε κάθε ΤΕΙ υπάρχουν και τα Γενικά Τμήματα με μεγάλο αριθμό Εκπαιδευτικών (μόνιμων και εκτάκτων). Ενδεικτικά αναφέρεται ότι το ΤΕΙ Αθήνας έχει 4 Γενικά Τμήματα με πάνω από 150 ωρομισθίους (έκτακτο προσωπικό).

% Εκπαιδευτικό Προσωπικό

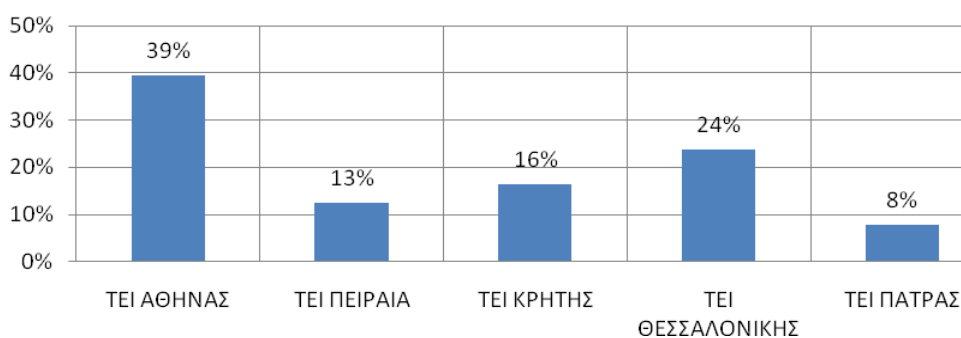

Εικόνα 2. Εκπαιδευτικού Προσωπικού

Πίνακας 3. Αριθμός Τμημάτων – Δείκτης Κόστους Σπουδών

	Αριθμός Τμημάτων	ΔΚΣ
ΤΕΙ ΑΘΗΝΑΣ	33	76
ΤΕΙ ΠΕΙΡΑΙΑ	10	22
ΤΕΙ ΚΡΗΤΗΣ	18	36,5
ΤΕΙ ΘΕΣΣΑΛΟΝΙΚΗΣ	23	49,5
ΤΕΙ ΠΑΤΡΑΣ	17	35
Σύνολα	101	219

* Ο Δείκτης Κόστους Σπουδών είναι μια διεθνής αναγνωρισμένη παράμετρος ώστε να κατηγοριοποιούνται τα τμήματα με βάση το επιστημονικό τους αντικείμενο. Η κατηγοριοποίηση αυτή συνδέεται άμεσα με το κόστος σπουδών. Τα τμήματα επιστημών υγείας έχουν το υψηλότερο δείκτη, ακολουθούν τα πολυτεχνικά τμήματα, τα τμήματα φυσικής, πληροφορικής, ανθρωπιστικών σπουδών κ.λπ.

** Δεν συμπεριλαμβάνονται τα Γενικά Τμήματα

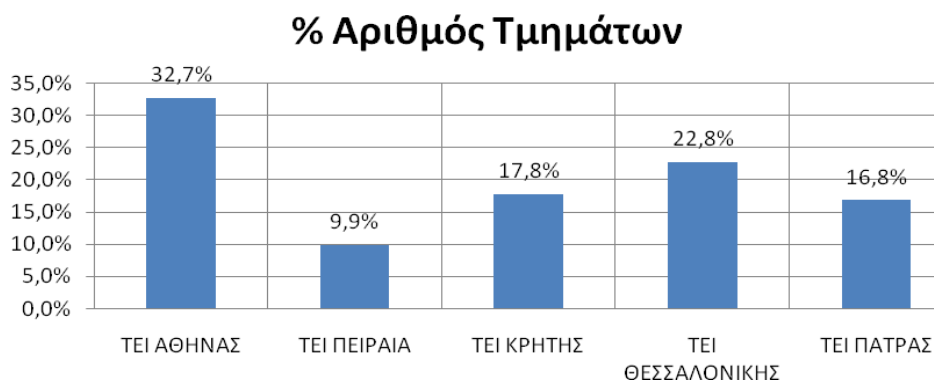

Εικόνα 3. % Αριθμός Τμημάτων

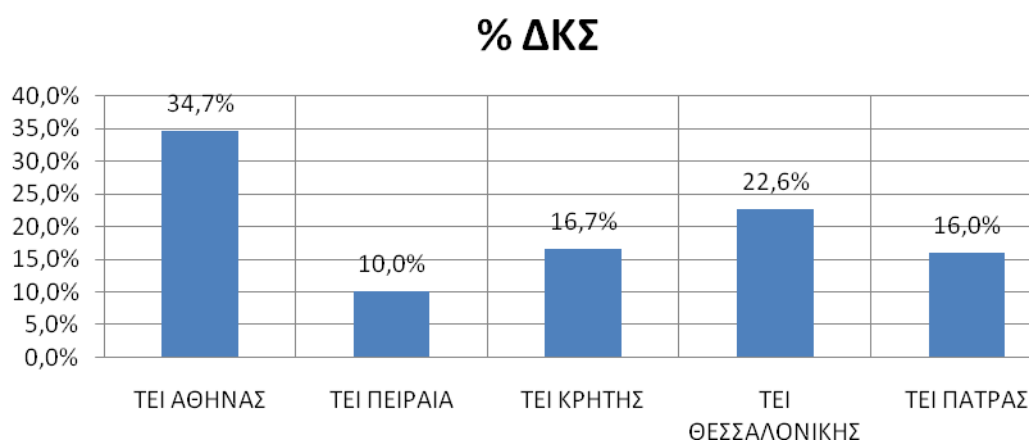

Εικόνα 4. % Δείκτης Κόστους Σπουδών

Πίνακας 4. Επιχορήγηση 2008-2009 (συμπεριλαμβάνονται και τα συγγράμματα)

	Επιχορήγηση 2008 - 2009	%
ΤΕΙ ΑΘΗΝΑΣ	24.250.000,00 €	29%
ΤΕΙ ΠΕΙΡΑΙΑ	15.450.000,00 €	19%
ΤΕΙ ΚΡΗΤΗΣ	13.950.000,00 €	17%
ΤΕΙ ΘΕΣΣΑΛΟΝΙΚΗΣ	18.650.000,00 €	22%

ΤΕΙ ΠΑΤΡΑΣ	10.750.000,00 €	13%
Σύνολα	83.050.000,00 €	100%

Πίνακας 5. Επιχορηγήσεις 2009-2010 και 2010-2011 (χωρίς κόστος συγγραμμάτων)

	Επιχορήγηση 2009 - 2010	% Επιχορήγηση 2009 - 2010	Επιχορήγηση 2010 - 2011	% Επιχορήγηση 2010 - 2011
ΤΕΙ ΑΘΗΝΑΣ	21.020.000,00 €	30%	19.200.000 €	32%
ΤΕΙ ΠΕΙΡΑΙΑ	12.620.000,00 €	18%	7.800.000 €	13%
ΤΕΙ ΚΡΗΤΗΣ	10.965.000,00 €	16%	9.000.000 €	15%
ΤΕΙ ΘΕΣΣΑΛΟΝΙΚΗΣ	16.495.000,00 €	24%	15.200.000 €	25%
ΤΕΙ ΠΑΤΡΑΣ	8.835.000,00 €	13%	9.000.000 €	15%
Σύνολα	69.935.000,00 €	100%	60.200.000,00 €	100%

Πίνακας 6. Υπόλοιπα διαθέσιμων στο τέλος του 2010

	Απόθεμα στο τέλος του 2010
ΤΕΙ ΑΘΗΝΑΣ	3.679.876,00 €
ΤΕΙ ΠΕΙΡΑΙΑ	- 1.479.629,00 €
ΤΕΙ ΚΡΗΤΗΣ	6.669.471,00 €
ΤΕΙ ΘΕΣΣΑΛΟΝΙΚΗΣ	3.215.207,00 €
ΤΕΙ ΠΑΤΡΑΣ	7.990.044,00 €
Σύνολα	20.074.969,00 €

* Το ΤΕΙ Πειραιά είναι το μόνο ΤΕΙ με αρνητικό απόθεμα από τα συνολικά 16 ΤΕΙ της χώρας.

Απόθεμα στο τέλος του 2010

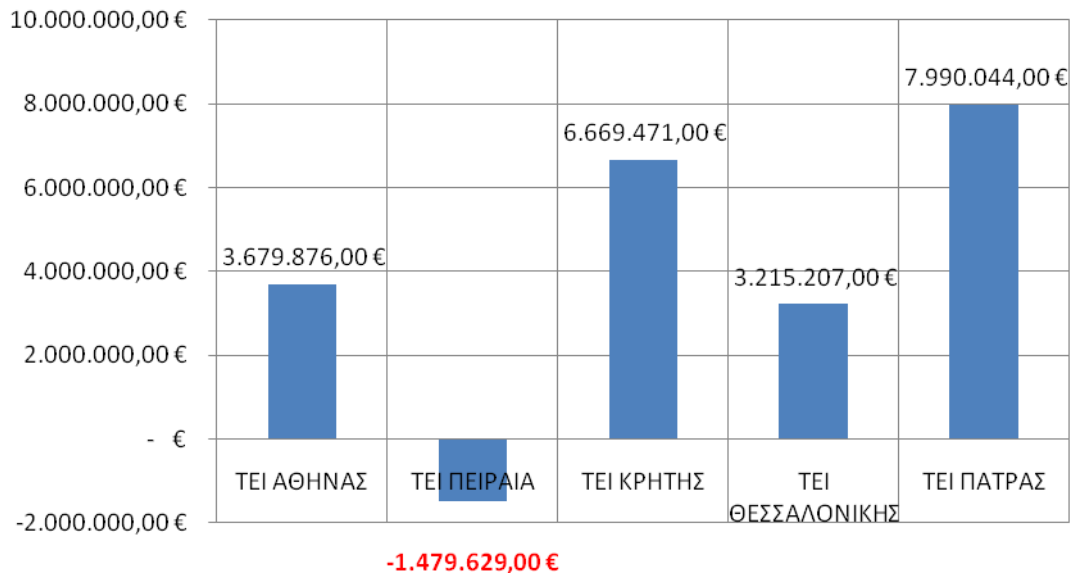

Εικόνα 5. Υπόλοιπα διαθέσιμα στο τέλος του 2010

Για την κατανομή του 2010-2011 εφαρμόστηκε ειδικός αλγόριθμος που συμπεριλάμβανε τα στοιχεία των φοιτητών, του εκπαιδευτικού προσωπικού, του Δείκτη Κόστους Σπουδών και μια σειρά από παραμέτρους, γνωστοί ως δείκτες ωρίμανσης. Η εφαρμογή του αλγόριθμου εγκρίθηκε από σε έκτακτη σύνοδο των Προέδρων των ΤΕΙ.

Το ΤΕΙ Πειραιά σε όλες τις παραμέτρους (Φοιτητικός Πληθυσμός, Προσωπικό, Τμήματα, ΔΚΣ δεν ξεπερνά το ποσοστό του 14%. Παρόλα αυτά το μερίδιο στην επιχορήγηση τα προηγούμενα χρόνια ξεπερνούσε το 18%

Επομένως, η προσαρμογή προς τα κάτω του ποσοστού του ΤΕΙ Πειραιά οφείλεται στην εφαρμογή των πραγματικών δεδομένων με βάση τον συμφωνημένο αλγόριθμο.

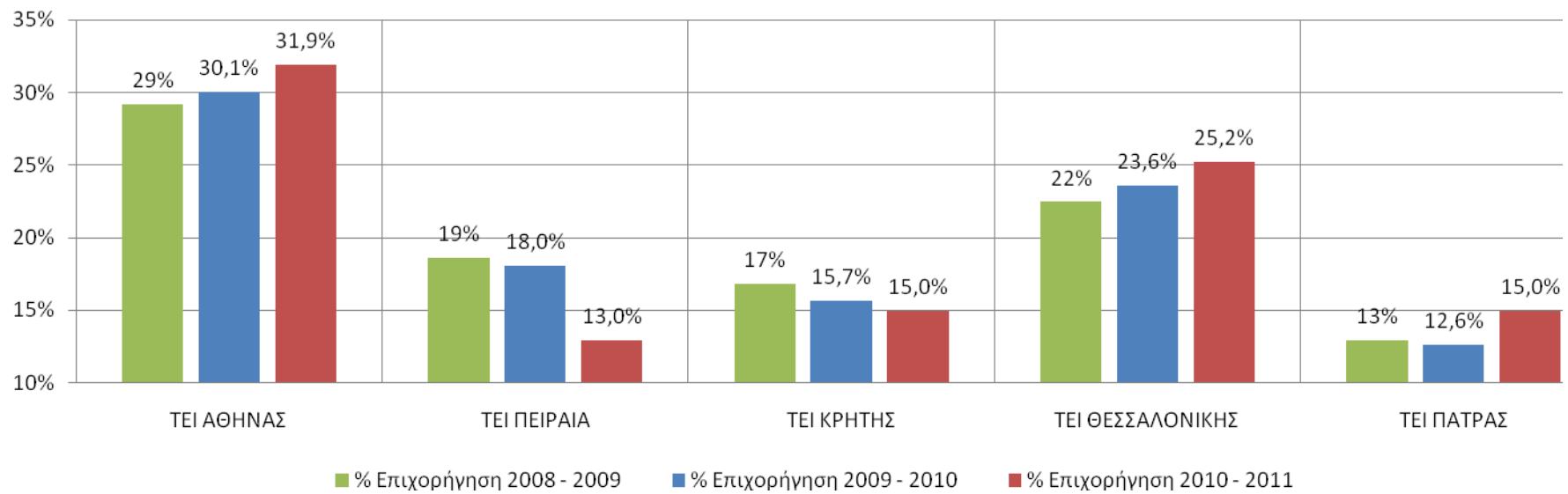

Εικόνα 6. % ποσοστό κατανομής επιχορήγησης για τα 5 Ιδρύματα

Λοιπά ποιοτικά στοιχεία

Πίνακας 7. Λοιπά στοιχεία

	Μέσος αριθμός σπουδαστών ανά διδάσκοντα	Μέσος όρος κόστους ανά σπουδαστή σε σχέση με τους ωρομίσθιους 2009-2010	Μέσος όρος κόστους ανά σπουδαστή σε σχέση με τους ωρομίσθιους 2010-2011	Μέσος όρος Έκτακτου Προσωπικού ανά τμήμα
ΤΕΙ ΑΘΗΝΑΣ	41	477,20 €	439 €	34
ΤΕΙ ΠΕΙΡΑΙΑ	67	548,52 €	563 €	61*
ΤΕΙ ΚΡΗΤΗΣ	51	543,69 €	562 €	41
ΤΕΙ ΘΕΣΣΑΛΟΝΙΚΗΣ	57	382,92 €	428 €	
ΤΕΙ ΠΑΤΡΑΣ	142	276,50 €	353 €	48

* Αφορά τα στοιχεία των 7 από τα 10 τμήματα

* Το ΤΕΙ Θεσσαλονίκης δεν απέστειλε στοιχεία

Μέσος αριθμός σπουδαστών ανά μέλος ΕΠ

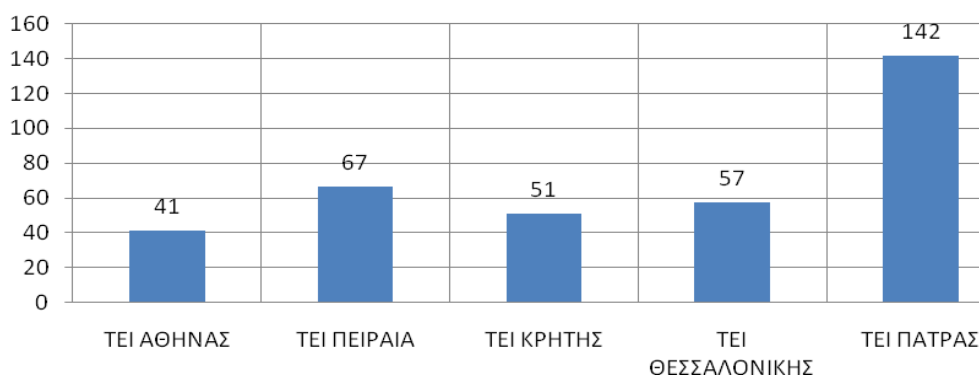

Μέσος όρος Έκτακτου Προσωπικού ανά τμήμα

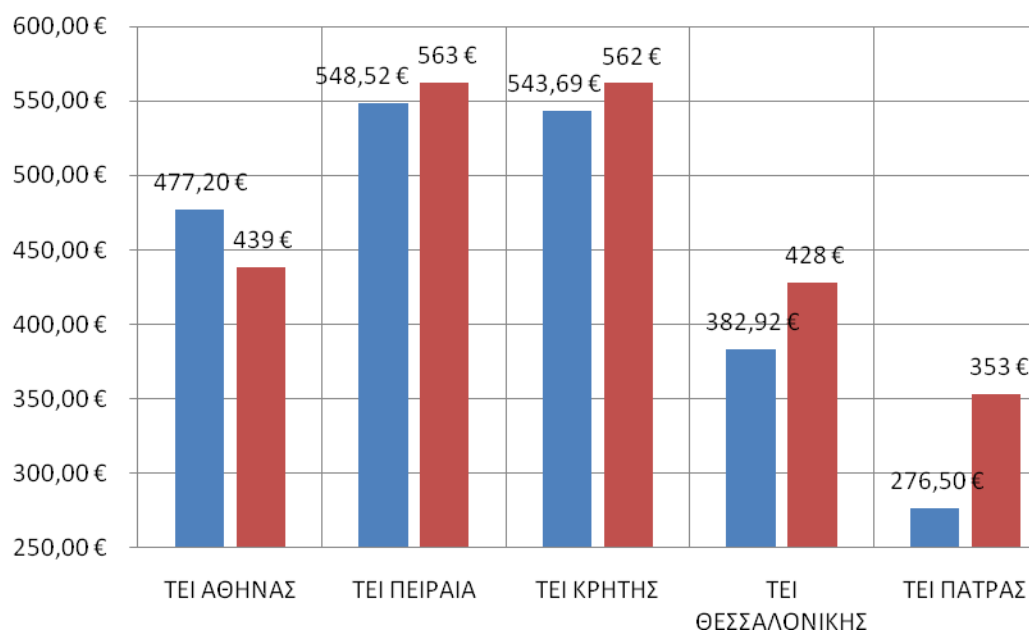
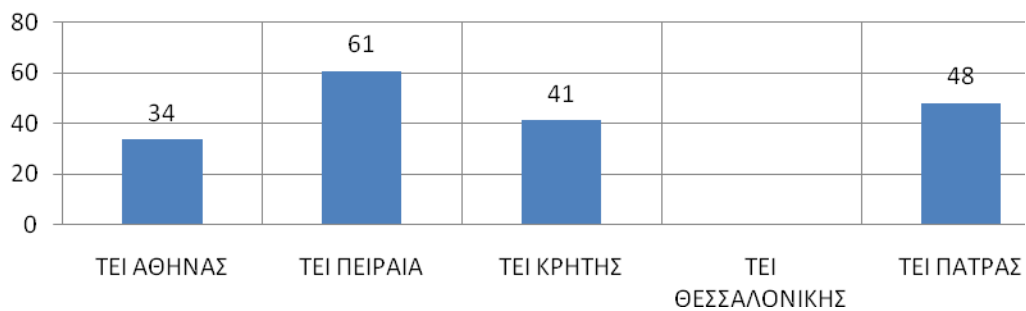

Πίνακας 8. Εκτιμώμενο ισοδύναμο κόστος πρόσληψης μονίμων εκπαιδευτικών

	Απαιτούμενος αριθμός προσλήψεων ώστε όλα τα τμήματα ενός ιδρύματος να έχουν 25 μόνιμους διδάσκοντες	Αντίστοιχο κόστος ωρομισθίων πλήρους απασχόλησης	Απόκλιση από το διαθέσιμο κονδύλι για ωρομισθίου για το έτος 2010-2011 (η αρνητική τιμή δείχνει την υποχρηματοδότηση)
ΤΕΙ ΑΘΗΝΑΣ	299	8.372.000,00 €	728.000,00 €
ΤΕΙ ΠΕΙΡΑΙΑ	82	2.296.000,00 €	3.704.000,00 €
ΤΕΙ ΚΡΗΤΗΣ	225	6.300.000,00 €	- 300.000,00 €
ΤΕΙ ΘΕΣΣΑΛΟΝΙΚΗΣ	270	7.560.000,00 €	- 60.000,00 €
ΤΕΙ ΠΑΤΡΑΣ	300	8.400.000,00 €	- 3.400.000,00 €
Σύνολα	1176	29.400.000,00 €	672.000,00 €

Από τον πιο πάνω πίνακα είναι προφανές ότι η απόκλιση του ΤΕΙ Πειραιά δεν μπορεί να δικαιολογηθεί με βάση την δυναμικότητα του Ιδρύματος.

