



Υπουργείο Εργασίας, Κοινωνικής Ασφάλισης & Κοινωνικής Αλληλεγγύης



ΕΝΙΑΙΟ ΣΥΣΤΗΜΑ ΕΛΕΓΧΟΥ & ΠΛΗΡΩΜΩΝ ΣΥΝΤΑΞΕΩΝ “ ΗΛΙΟΣ ”

Ποσοτική &
Ποιοτική Ανάλυση
Λεβομένων Ελέγχου &
Πληρωμών
Συντάξεων

Κατηγορία	Μήνας 2014	Υπόλοιπο 2014	Μήνας 2014
Τραπεζες	1307.961	1.508.827	1.796.711
Θράσες	605.178	891.207	402.460
Ανταρτίες	233.476	25.359	20.880
Ανασφάλιστοι Υπαλλήλων Ο.Σ.Α	35.326	31.096	31.000
Χωρίς Έδραση Κατηγορίες	1337	1340	1340
ΣΥΝΟΛΟ	2.685.274	2.666.829	2.653.391

Κατηγορία	Μήνας 2014	Υπόλοιπο 2014	Μήνας 2014
34.477	183	4.850	
453	0	43	
44.530	4.191	22.338	
208.974	31.237	117.577	
27.311	3.931	21.712	
147.498	23.624	77.891	
9.578	3.051	16.357	
373	72	584	

**ΜΗΝΙΑΙΑ ΑΠΕΙΚΟΝΙΣΗ ΣΥΝΤΑΞΙΟΔΟΤΙΚΩΝ
ΠΑΡΟΧΩΝ & ΠΡΟΝΟΙΑΚΩΝ ΕΠΙΔΟΜΑΤΩΝ
ΕΚΘΕΣΗ 24η
ΜΑΙΟΣ 2015**

Περιεχόμενα

1. Εισαγωγή	3
2. Ποσοτική & Ποιοτική Ανάλυση Δεδομένων Ελέγχου & Πληρωμών Συντάξεων	4
2.1 Μέσο Εισόδημα από συντάξεις.....	4
2.2 Κατανομή Συνταξιούχων ανά Ηλικία	6
2.3 Ροές Συνταξιούχων ανά Φορέα Κοινωνικής Ασφάλισης	8
2.4 Ανάλυση Συντάξεων ανά Κατηγορία και κλίμακα ποσού	11
2.5 Γεωγραφική κατανομή συντάξεων	13
3. Ανάλυση & Συσχέτιση Προνοιακών Επιδομάτων.....	15
3.1 Πλήθος και Μέσο Ποσό Καταβολής Δικαιούχων Προνοιακών Επιδομάτων	15
3.2 Κατανομή Πλήθους Συνταξιούχων/Δικαιούχων Προνοιακών Επιδομάτων	17
3.3 Κατανομή Δικαιούχων Προνοιακών Επιδομάτων ανά ηλικία	19
3.4 Γεωγραφική Κατανομή Δικαιούχων Προνοιακών Επιδομάτων	20
ΠΑΡΑΡΤΗΜΑ –ΠΙΝΑΚΕΣ	22
Α. Κατανομή συντάξεων ανά ταμείο και κατηγορία.....	23
Β. Κατανομή συντάξεων ανά νομό.....	26
Γ. Κατανομή συντάξεων ανά υπηκοότητα	28
Δ. Γεωγραφική Κατανομή Προνοιακών Επιδομάτων ανά νομό	31

1. Εισαγωγή

Η εικοστή τέταρτη μηνιαία έκθεση του Ενιαίου Συστήματος Ελέγχου και Πληρωμών Συντάξεων «ΗΛΙΟΣ» αποτυπώνει την εικόνα των συνταξιοδοτικών παροχών και των προνοιακών επιδομάτων της χώρας για το μήνα **Μάιο του 2015**.

Σύμφωνα με την επεξεργασία των στοιχείων του συστήματος «ΑΡΙΑΔΝΗ», αναγγέλθηκαν για αναστολή 8.184 συντάξεις λόγω θανάτου του συνταξιούχου συνολικού ποσού 3.605.714,83 ευρώ και 26 λόγω γάμου συνολικού ποσού 6.070,70 ευρώ. Μετά από διασταύρωση που έγινε με τα στοιχεία του Μητρώου προνοιακών επιδομάτων διαπιστώθηκαν 1.264 περιπτώσεις θανόντων ενώ το σύνολο των προνοιακών επιδομάτων ανήλθε σε 182.537.

Η **24^η έκθεση** είναι δομημένη σε 2 βασικές ενότητες όσον αφορά στην ποιοτική και ποσοτική ανάλυση των δεδομένων:

- η πρώτη ενότητα αποτελείται από 5 υποενότητες και περιλαμβάνει στατιστικά στοιχεία αμιγώς των συντάξεων και των συνταξιούχων της χώρας, του μέσου μηνιαίου εισοδήματος, της ηλικιακής κατανομής των συνταξιούχων, της μηνιαίας εισροής νέων συνταξιούχων ανά ταμείο, κατηγορία σύνταξης, ηλικία, του καταβαλλόμενου ποσού αναδρομικών, την κατανομή του πλήθους και του ποσού αναστολών συντάξεων ανά ταμείο και κατηγορία και της γεωγραφικής κατανομής των συντάξεων,
- η δεύτερη ενότητα η οποία διαρθρώνεται σε 4 υποενότητες περιλαμβάνει στατιστικά στοιχεία σχετικά με το πλήθος και το μέσο εισόδημα των δικαιούχων προνοιακών επιδομάτων, την κατανομή των συνταξιούχων/δικαιούχων προνοιακών επιδομάτων ανά εύρος καταβαλλόμενου ποσού σύνταξης και κατηγορία σύνταξης, την ηλικιακή κατανομή των δικαιούχων και τη γεωγραφική κατανομή τους.

Στο παράρτημα, αποτυπώνονται στοιχεία ανά κατηγορία σύνταξης και κατανομή ανά ταμείο και ανά νομό, η κατανομή των συντάξεων ανά εθνικότητα, καθώς και η γεωγραφική κατανομή των προνοιακών επιδομάτων.

Σημειώνεται, ότι οι επόμενες εκδόσεις μηνιαίων εκθέσεων του Ενιαίου Συστήματος Ελέγχου & Πληρωμών Συντάξεων «ΗΛΙΟΣ» θα εμπλουτιστούν με νέες αναλύσεις στοιχείων και επικαιροποιημένα δεδομένα.

2. Ποσοτική & Ποιοτική Ανάλυση Δεδομένων Ελέγχου & Πληρωμών Συντάξεων

2.1 Μέσο Εισόδημα από συντάξεις

Από την επεξεργασία των στοιχείων των συντάξεων του Μαΐου του 2015 προέκυψε ότι ο αριθμός των συνταξιούχων της χώρας ανέρχεται σε **2.656.007** και το μηνιαίο ποσό που καταβλήθηκε ανήλθε σε **2.352.881.886€**. Ανάλυση των στοιχείων παρουσιάζεται στον πίνακα 1 ανά κατηγορία σύνταξης για το πρώτο τρίμηνο του τρέχοντος έτους.

Κατηγορία Συνταξιούχων	Πλήθος Συνταξιούχων			Μηνιαίο Ποσό (€)		
	Μάρτιος 2015	Απρίλιος 2015	Μάιος 2015	Μάρτιος 2015	Απρίλιος 2015	Μάιος 2015
Γήρατος	1.990.067	1.991.372	1.989.715	1.911.787.123	1.915.062.689	1.916.743.138
Θανάτου	401.631	402.007	402.482	277.317.164	277.578.623	277.961.610
Αναπηρίας	230.328	230.603	231.145	145.044.507	145.287.845	145.786.113
Ανασφάλιστων Υπερηλίκων ΟΓΑ	31.248	31.205	31.137	11.248.240	11.234.220	11.201.753
Χωρίς Ένδειξη Κατηγορίας	1.510	1.517	1.528	1.174.766	1.181.364	1.189.272
ΣΥΝΟΛΟ	2.654.784	2.656.704	2.656.007	2.346.571.801	2.350.344.741	2.352.881.886

Πίνακας 1: Πλήθος Συνταξιούχων ανά κατηγορία σύνταξης & μηνιαία δαπάνη

Αναλύοντας τα δεδομένα του εισοδήματος των συνταξιούχων σε κλίμακες, προκύπτει ότι ένας μεγάλος αριθμός συνταξιούχων γήρατος λαμβάνουν εισόδημα που κυμαίνεται στο εύρος 500-1000€. Ο ίδιος περίπου αριθμός βρίσκεται στο εύρος 1.000-2.000€. Στον πίνακα 2 που ακολουθεί κατανέμεται το εισόδημα από συντάξεις ανά κατηγορία (γήρατος, θανάτου κτλ) και εύρος ποσού. Στην κατηγορία γήρατος περιλαμβάνονται και οι συντάξεις ανασφάλιστων υπερηλίκων του ΟΓΑ. Επισημαίνεται ότι τα ποσά είναι προ κρατήσεων φόρου και μετά υγειονομικής περίθαλψης.

Εύρος Ποσού	Γήρατος		Θανάτου		Αναπηρικές		Λοιπές	
	Πλήθος	Μ.Ο.(€)	Πλήθος	Μ.Ο.(€)	Πλήθος	Μ.Ο.(€)	Πλήθος	Μ.Ο.(€)
0-300	69.614	125,96	46.556	136,44	6.432	171,03	2	0,00
300-400	157.234	368,60	22.947	353,59	53.493	362,35	22	384,02
400-500	210.890	453,26	29.127	447,81	38.375	456,79	0	0,00
500-600	183.584	546,96	57.223	559,47	25.848	541,64	0	0,00
600-700	185.245	653,68	66.361	656,98	31.642	647,89	26	671,40
700-800	190.170	743,77	73.051	754,28	30.095	748,17	1.354	783,28
800-900	106.615	846,90	24.248	845,79	8.426	847,42	121	823,21
900-1.000	97.338	955,36	21.267	954,90	7.146	952,77	1	923,82
1.000-1.500	473.296	1.273,29	53.048	1.201,21	26.199	1.162,93	2	1.136,35
1.500-2.000	298.215	1.688,50	7.560	1.668,05	2.815	1.679,27	0	0,00
2.000-2.500	37.252	2.168,38	779	2.198,83	467	2.183,14	0	0,00
2.500-3.000	8.950	2.666,14	279	2.685,49	168	2.729,21	0	0,00
3.000-3.500	1.442	3.213,19	21	3.190,70	26	3.188,58	0	0,00
3.500-4.000	766	3.697,63	8	3.665,76	8	3.713,39	0	0,00
>4.000	241	4.629,03	7	4.650,73	5	4.429,38	0	0,00
ΣΥΝΟΛΟ	2.020.852		402.482		231.145		1.528	

Πίνακας 2: Κατανομή Εισοδήματος Συνταξιούχων ανά εύρος καταβαλλόμενου ποσού

Τέλος, από την κατανομή του πλήθους των συντάξεων ανά συνταξιούχο παρατηρείται πως 1.283.617 συνταξιούχοι λαμβάνουν 1 μόνο σύνταξη, 955.327 λαμβάνουν 2 συντάξεις και 336.801 συνταξιούχοι λαμβάνουν 3 συντάξεις. Πολύ περιορισμένος αριθμός λαμβάνει πάνω από 7 συντάξεις όπως φαίνεται και στον πίνακα 3.

Αριθμός Καταβαλλόμενων Συντάξεων	Συνταξιούχοι
10	4
9	7
8	52
7	369
6	4.760
5	14.458
4	60.612
3	336.801
2	955.327
1	1.283.617
ΣΥΝΟΛΟ	2.656.007

Πίνακας 3 : Πλήθος συντάξεων ανά συνταξιούχο

2.2 Κατανομή Συνταξιούχων ανά Ηλικία

Στον πίνακα 4 και το διάγραμμα 1 που ακολουθούν παρουσιάζονται αναλυτικά στοιχεία σχετικά με την κατανομή των συνταξιούχων και του εισοδήματός τους ανά ηλικία. Παρατηρείται πως το 25% των συνταξιούχων είναι ηλικίας άνω των 81 ετών, το 32% κυμαίνεται μεταξύ 71 και 80 ετών, το 38% μεταξύ 51 έως 70 ετών ενώ μόλις το 1% είναι συνταξιούχοι ηλικίας μικρότερης των 25 ετών. Συνταξιούχοι ηλικίας μεταξύ 56-65 ετών λαμβάνουν τα υψηλότερα ποσά σύνταξης.

Ηλικία	Πλήθος Συνταξιούχων	Μηνιαίο Ποσό	Μέσο Εισόδημα από συντάξεις
<=25	29.192	11.927.782,33€	411,88€
26-50	80.866	56.945.257,49€	704,19€
51-55	96.362	90.818.379,25€	942,47€
56-60	194.176	208.720.378,87€	1.074,90€
61-65	324.309	364.007.093,38€	1.122,41€
66-70	436.061	437.023.485,62€	1.002,21€
71-75	402.601	350.724.189,59€	871,15€
76-80	437.718	351.975.480,65€	804,11€
81-85	364.676	273.030.324,92€	748,69€
86-90	208.769	150.281.707,38€	719,85€
91-95	65.382	46.679.371,18€	713,95€
>95	14.920	10.205.895,40€	684,04€
ΑΠΡΟΣΔΙΟΡΙΣΤΗ	975	542.540,14€	556,45€
ΣΥΝΟΛΟ	2.656.007	2.352.881.886,20€	

Πίνακας 4 : Πλήθος Συνταξιούχων και μέσο μηνιαίο εισόδημα ανά Ηλικία

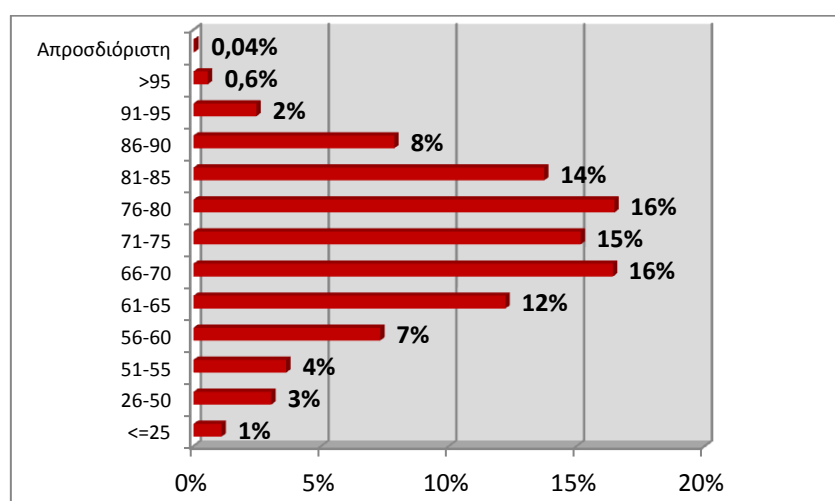

Διάγραμμα 1 : Ποσοστιαία Κατανομή Συνταξιούχων ανά Ηλικία

Στον Πίνακα 5 και το διάγραμμα 2 αποτυπώνονται στοιχεία σχετικά με την ηλικιακή σύνθεση των συνταξιούχων ανά κατηγορία σύνταξης. Συνταξιούχοι ηλικίας μικρότερης των 25 ετών λαμβάνουν συντάξεις λόγω θανάτου ή αναπηρίας. Η πλειοψηφία των συνταξιούχων λόγω γήρατος (σε ποσοστό 18% του συνόλου) είναι ηλικίας μεταξύ 66-70 ετών με μέση σύνταξη που αγγίζει το ποσό των 1.060,98€. Υπενθυμίζεται, ότι για τον υπολογισμό του μέσου εισοδήματος από συντάξεις αθροίζονται στην κατηγορία σύνταξης γήρατος και όλες οι συντάξεις άλλων κατηγοριών (θανάτου, αναπηρίας) που ενδεχομένως λαμβάνει ένας συνταξιούχος.

Ηλικία	Γήρατος		Θανάτου		Αναπηρίας		Λοιπές	
	Πλήθος	Μ.Ο.(€)	Πλήθος	Μ.Ο.(€)	Πλήθος	Μ.Ο.(€)	Πλήθος	Μ.Ο.(€)
<=25	0	0,00	26.290	370,88	2.520	745,04	382	785,12
26-50	19.267	1.267,81	31.902	426,10	28.937	633,66	760	774,54
51-55	60.185	1.145,74	18.606	559,65	17.454	650,77	117	772,35
56-60	141.333	1.236,00	26.925	619,25	25.821	669,38	97	779,65
61-65	260.324	1.238,57	32.399	639,52	31.523	660,12	63	787,22
66-70	361.778	1.060,98	40.158	763,96	34.069	659,35	56	780,51
71-75	335.118	901,59	39.269	793,26	28.187	617,77	27	779,16
76-80	354.332	823,76	56.452	786,34	26.919	582,89	15	781,07
81-85	283.696	754,36	61.752	774,67	19.222	581,56	6	783,30
86-90	151.824	714,46	46.051	771,74	10.890	575,49	4	783,30
91-95	43.045	709,13	17.883	767,99	4.454	543,53	0	0,00
>95	9.423	663,62	4.362	751,24	1.134	595,07	1	822,50
Απροσδιόριστη	527	620,43	433	470,73	15	783,30	0	0,00
ΣΥΝΟΛΟ	2.020.852		402.482		231.145		1.528	

Πίνακας 5: Κατανομή Συνταξιούχων και εισοδήματος ανά Ηλικία και Κατηγορία Σύνταξης

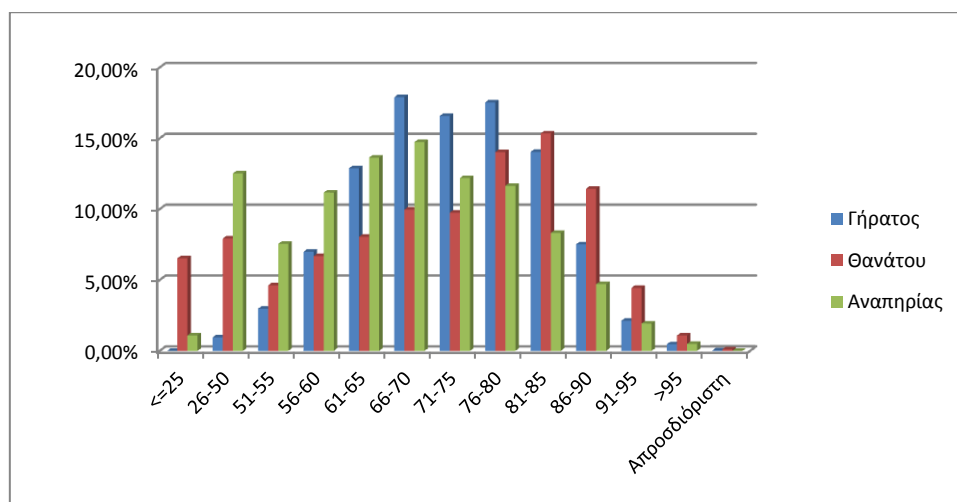

Διάγραμμα 2 : Ποσοστιαία Κατανομή Συνταξιούχων ανά Ηλικία και Κατηγορία Σύνταξης

2.3 Ροές Συνταξιούχων ανά Φορέα Κοινωνικής Ασφάλισης

Στον Πίνακα 6 αποτυπώνεται η μηνιαία εισροή νέων συνταξιούχων και η δαπάνη για την καταβολή των αναδρομικών και του ποσού των συντάξεων ανά ταμείο κύριας και επικουρικής ασφάλισης. Σύμφωνα με τα στοιχεία του Μαΐου, το συνολικό πληρωτέο ποσό των καταβαλλόμενων αναδρομικών στους νέους συνταξιούχους ανήλθε σε **54.207.445€** και το συνολικό ποσό συντάξεων σε **7.462.185€** για την πληρωμή **15.573** συντάξεων. Παρατηρείται, ότι ο μεγαλύτερος αριθμός νέων κύριων συντάξεων εντοπίζεται στο ΙΚΑ σε ποσοστό που αγγίζει περίπου το 50%. Αναλυτικά στοιχεία ανά ταμείο και κατηγορία σύνταξης παρουσιάζονται στον Πίνακα 6 που ακολουθεί.

Φορέα Κοινωνικής Ασφάλισης (Συντομογραφία)	Πλήθος Νέων Συνταξιούχων					Συνολικό Ποσό Καταβαλλόμενων Αναδρομικών(€)	Συνολικό Ποσό Καταβαλλόμενων Συντάξεων (€)
	Γήρατος	Θανάτου	Αναπηρίας	Χωρίς Ένδειξη	Σύνολο		
A. Κύρια Σύνταξη							
ΙΚΑ	2.893	1.515	459	0	4.867	18.466.136,65	2.873.711,51
Ταμεία Συγχωνευθέντα στο ΙΚΑ	525	206	26	5	762	5.638.858,45	753.869,26
ΔΗΜΟΣΙΟ	1.527	493	82	0	2.102	3.638.122,25	1.756.629,43
ΟΑΕΕ	245	392	91	0	728	5.014.177,74	424.998,90
ΟΓΑ	269	99	260	0	628	3.177.276,86	174.565,10
ΕΤΑΑ(ΤΣΜΕΔΕ, ΤΣΑΥ, ΤΑΝ)	230	123	33	0	386	3.051.156,52	306.634,90
ΝΑΤ	111	129	3	0	243	618.809,90	185.404,08
ΕΤΑΠ-ΜΜΕ	25	5	8	0	38	224.126,56	28.275,82
ΣΥΝΟΛΟ	5.825	2.962	962	5	9.754	39.828.665	6.504.089
B. Επικουρική Σύνταξη							
ΕΤΕΑ	3.051	1.632	317	0	5.000	13.065.600,56	837.613,01
ΟΑΕΕ	13	5	0	0	18	46.430,72	2.552,93
ΕΤΑΑ(ΤΕΑΔ)	36	22	1	0	59	205.173,82	13.083,57
ΕΤΑΠ-ΜΜΕ	2	4	0	0	6	16.590,30	1.197,70
ΝΑΤ-ΚΕΑΝ	151	85	5	0	241	367.889,64	59.735,74
Λοιπά(ΜΤΣ, ΜΤΑ, ΤΕΑΠΑΣΑ, ΕΚΟΕΜΝ)	257	225	3	10	495	677.094,93	43.913,32
ΣΥΝΟΛΟ	3.510	1.973	326	10	5.819	14.378.780	958.096
ΓΕΝΙΚΟ ΣΥΝΟΛΟ	9.335	4.935	1.288	15	15.573	54.207.445	7.462.185

Πίνακας 6: Κατανομή Νέων Συνταξιούχων ανά Φορέα Κοινωνικής Ασφάλισης και κατηγορία σύνταξης και συνολικό ποσό καταβαλλόμενων αναδρομικών

Στον πίνακα 7 παρουσιάζονται αναλυτικά στοιχεία σχετικά με την κατανομή των συνταξιούχων ανά ηλικία και φορέα κύριας ασφάλισης. Παρατηρείται πως για το μήνα Μάιο ο μεγαλύτερος αριθμός νέων κύριων συντάξεων σε ποσοστό που αγγίζει το 50% αφορά συνταξιούχους ηλικίας 56-61 ετών και 62-67 ετών.

Μήνας	Ηλικία	Φορέας Κοινωνικής Ασφάλισης (Κύρια Σύνταξη)									
		ΙΚΑ	Ταμεία Συγγ/θέντα στο ΙΚΑ	ΔΗΜΟΣΙΟ	ΟΑΕΕ	ΟΓΑ	ΕΤΑΑ	ΝΑΤ	ΕΤΑΠ-ΜΜΕ	ΛΟΙΠΑ	Σύνολο
Μάρτιος 2015	<=25	199	15	72	39	26	11	10	1	0	373
	26-50	280	26	156	24	56	16	18	4	0	580
	51-55	582	153	400	40	39	20	26	10	0	1.270
	56-61	1.210	333	652	128	68	71	38	9	0	2.509
	62-67	928	72	288	256	96	107	30	4	0	1.781
	68-73	426	29	120	162	138	41	25	0	0	941
	>73	606	47	191	233	21	54	44	6	0	1.202
	Λοιπά	0	0	0	0	0	8	0	0	0	8
	ΣΥΝΟΛΟ	4.231	675	1.879	882	444	328	191	34	0	8.664
Απρίλιος 2015	<=25	169	19	69	15	89	19	7	1	0	388
	26-50	284	19	160	41	96	18	34	8	0	660
	51-55	614	121	460	51	77	31	68	7	0	1.429
	56-61	1.324	317	736	197	124	132	67	12	0	2.909
	62-67	910	71	317	351	166	161	51	6	0	2.033
	68-73	426	35	86	238	236	46	40	1	0	1.108
	>73	699	80	201	311	29	65	54	7	0	1.446
	Λοιπά	0	1	0	0	0	2	0	0	0	3
	ΣΥΝΟΛΟ	4.426	663	2.029	1.204	817	474	321	42	0	9.976
Μάιος 2015	<=25	154	22	78	11	31	17	5	1	0	319
	26-50	302	40	216	22	69	18	24	4	0	695
	51-55	664	119	459	35	51	29	42	9	1	1.409
	56-61	1.439	351	747	113	102	95	56	16	1	2.920
	62-67	1.061	112	307	203	126	124	36	6	0	1.975
	68-73	508	43	86	120	204	50	31	1	0	1.043
	>73	738	75	209	224	45	49	49	1	0	1.390
	Λοιπά	1	0	0	0	0	4	0	0	0	5
	ΣΥΝΟΛΟ	4.867	762	2.102	728	628	386	243	38	2	9.756

Πίνακας 7: Κατανομή Νέων Συνταξιούχων ανά Ηλικία & Φορέα Κοινωνικής Ασφάλισης

Στον Πίνακα 8 που ακολουθεί παρουσιάζονται αναλυτικά στοιχεία για το πλήθος των αναστολών συντάξεων και το ποσό αναστολής λόγω ληξιαρχικών μεταβολών (θάνατος, γάμος) ανά ταμείο. Το μήνα Μάιο διακόπηκαν **8.210** συντάξεις συνολικού ποσού **3.611.785,53€** από τις οποίες **5.677** ήταν κύριες και **2.533** επικουρικές.

Φορέας	Γήρατος	Θανάτου	Αναπηρίας	Χωρίς Ένδειξη	Πλήθος	Συνολικό Πόσό(€)
ΙΚΑ	967	650	200		1.817	1.056.353,57
Ταμεία Συγχ/θέντα στο ΙΚΑ	59	45	8	2	114	104.153,43
ΔΗΜΟΣΙΟ	386	339	104	0	829	609.589,75
ΟΑΕΕ	390	293	82	11	776	490.344,18
ΟΓΑ	1.540	3	320	0	1.863	725.231,94
ΕΤΑΑ	73	23	3	0	99	88.182,12
ΝΑΤ	93	74	8	0	175	136.486,04
ΕΤΑΠ-ΜΜΕ	2	1	1	0	4	4.301,79
ΣΥΝΟΛΟ	3.510	1.428	726	13	5.677	3.214.642,82
ΕΠΙΚΟΥΡΙΚΗ					0	
ΕΤΕΑ	1.122	493	113	0	1.728	292.495,49
ΟΑΕΕ-ΤΕΑΑ	9	0	2	0	11	2.637,49
ΕΤΑΑ	9	6	2	0	17	5.336,01
ΝΑΤ-ΚΕΑΝ	68	7	1	0	76	18.839,20
ΕΤΑΠ-ΜΜΕ	0	0	1	0	1	201,31
ΛΟΙΠΑ	448	247	5	0	700	77.633,21
ΣΥΝΟΛΟ	1.656	753	123	0	2.533	397.142,71
ΓΕΝΙΚΟ ΣΥΝΟΛΟ	5.166	2.181	849	13	8.210	3.611.785,53

Πίνακας 8: Κατανομή πλήθους Αναστολών Συντάξεων λόγω ληξιαρχικών μεταβολών και ποσού ανά ταμείο

2.4 Ανάλυση Συντάξεων ανά Κατηγορία και κλίμακα ποσού

Το Μάιο του 2015 πληρώθηκαν συνολικά **4.551.074** συντάξεις, από τις οποίες οι **2.905.118** ήταν κύριες και **1.645.956** επικουρικές. Το συνολικό ποσό που κατέβαλλαν τα ταμεία ανήλθε σε **2.352.881.886,2€** προ φόρου και συμπεριλαμβανομένου των μειώσεων που προβλέπονταν από το μνημόνιο ενώ το συνολικό ποσό προ φόρου και μετά τις κρατήσεις υγειονομικής περίθαλψης και τις μηνονιακές κρατήσεις μη συμπεριλαμβανομένου του ΕΚΑΣ ανέρχεται σε **2.210.235.364,52**. Αναλυτικά στοιχεία ανά κατηγορία σύνταξης αποτυπώνονται στους πίνακες 9 και 10.

	Πλήθος	Μηνιαίο Ποσό Συντάξεων	Μ.Ο Συντάξεων
A. Κύρια	2.905.118	2.074.914.374,32€	714,23
Γήρατος	2.008.407	1.578.863.461,95€	786,00
Θανάτου	592.457	327.545.481,64€	553,00
Αναπηρική	269.675	154.667.854,81€	574,00
Ανασφάλιστων Υπερηλικών ΟΓΑ	31.137	11.189.808,01€	359,00
Χωρίς Ένδειξη Κατηγορίας	3.442	2.647.767,91€	769,00
B. Επικουρική	1.645.956	277.967.511,88€	168,88
Γήρατος	1.221.289	227.821.982,52€	187,00
Θανάτου	349.362	38.907.457,13€	111,00
Αναπηρική	75.305	11.238.072,23€	149,00
Χωρίς Ένδειξη Κατηγορίας	0	0,00	0,00
ΣΥΝΟΛΟ	4.551.074	2.352.881.886,20€	

Πίνακας 9: Κατανομή Συντάξεων ανά Κατηγορία Σύνταξης και Μ.Ο συντάξεων (Ακαθάριστα Ποσά)

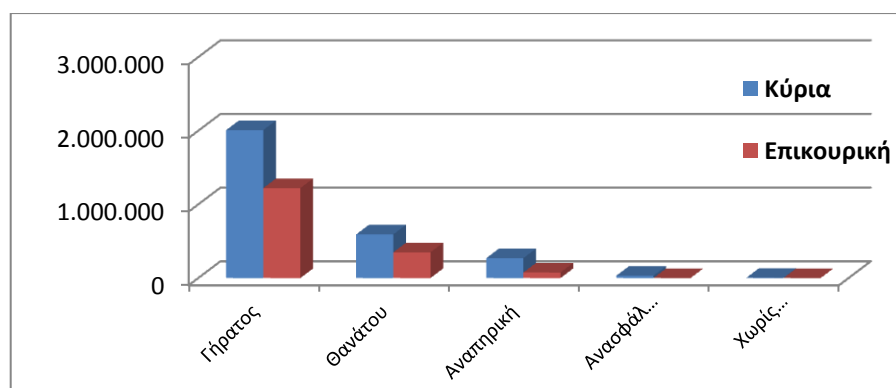

Διάγραμμα 3: Κατανομή Συντάξεων ανά Κατηγορία Σύνταξης

Στα δεδομένα του πίνακα 10, επισημαίνεται ότι τα ποσά είναι προ κρατήσεων φόρου και μετά των κρατήσεων υγειονομικής περίθαλψης και των μηνονιακών περικοπών και μη συμπεριλαμβανομένου του ΕΚΑΣ.

Κατηγορία Σύνταξης	Πλήθος	Μηνιαίο Ποσό Συντάξεων	Μ.Ο Συντάξεων
A. Κύρια	2.905.118	1.932.944.110,60	665,36
Γήρατος	2.008.407	1.491.483.049,53	742,62
Θανάτου	592.457	284.342.618,86	479,94
Αναπηρική	269.675	143.802.890,05	533,25
Ανασφάλιστων Υπερηλικών ΟΓΑ	31.137	10.744.979,85	345,09
Λοιπά	3.442	2.570.572,31	746,83
B. Επικουρική	1.645.956	277.291.253,92	168,47
Γήρατος	1.221.289	227.209.141,29	186,04
Θανάτου	349.362	38.849.511,47	111,20
Αναπηρική	75.305	11.232.601,16	149,16
Πρόνοιας Υπερηλικών ΟΓΑ	0	0,00	0,00
Λοιπά	0	0,00	0,00
ΣΥΝΟΛΟ	4.551.074	2.210.235.364,52	

Πίνακας 10: Κατανομή Συντάξεων ανά Κατηγορία Σύνταξης και Μ.Ο κύριας & επικουρικής σύνταξης προ φόρου και μετά των κρατήσεων υγειονομικής περίθαλψης και των μηνιαίων περικοπών και μη συμπεριλαμβανομένου του ΕΚΑΣ.

Αναλύοντας τα δεδομένα των συντάξεων σε κλίμακες με κριτήριο το ποσό της σύνταξης, προκύπτει ότι η πλειοψηφία των κυρίων συντάξεων βρίσκεται στο εύρος 500-1000€. Επίσης, σημαντικό ποσοστό στις κύριες συντάξεις γήρατος (περίπου 31%) ξεπερνά τα 1.000€. Επισημαίνεται, ότι η εν λόγω ανάλυση αφορά συντάξεις και όχι εισόδημα συνταξιούχου, στο οποίο όπως αναφέρθηκε και στην πρώτη ενότητα αθροίζονται περισσότερες συντάξεις κατά κανόνα. Στον πίνακα 11 που ακολουθεί κατανέμονται οι συντάξεις ανά κατηγορία και εύρος ποσού. Στην κατηγορία «γήρατος» έχουν συμπεριληφθεί και οι συντάξεις ανασφάλιστων υπερηλικών του ΟΓΑ. Τα ποσά σε κάθε περίπτωση είναι προ κρατήσεων φόρου και υγειονομικής περίθαλψης.

Εύρος Ποσού	Γήρατος		Θανάτου		Αναπηρικές		Λοιπές	
	Πλήθος	Μ.Ο.(€)	Πλήθος	Μ.Ο.(€)	Πλήθος	Μ.Ο.(€)	Πλήθος	Μ.Ο.(€)
A. Κύριες								
0-500	619.885	367	267.151	312	135.903	376	112	359
500-1000	777.032	681	284.763	688	107.698	670	3.328	783
1000-1500	549.491	1.233	39.235	1.169	23.131	1.139	2	1.136
1500-2000	90.091	1.642	879	1.660	2.610	1.650	0	0
2000-2500	1.669	2.169	376	2.240	247	2.163	0	0
Άνω των 2.500	1.376	3.016	53	3.080	86	3.001	0	0
ΣΥΝΟΛΟ	2.039.544		592.457		269.675		3.442	
B. Επικουρικές								
0-500	1.211.139	183	349.101	111	75.078	148	0	0
500-1000	9.806	609	256	600	222	622	0	0
1000-1500	331	1.155	2	1.169	5	1.140	0	0
1500-2000	11	1.574	3	1.642	0	0	0	0
2000-2500	1	2.126	0	0	0	0	0	0
Άνω των 2.500	1	3.110	0	0	0	0	0	0
ΣΥΝΟΛΟ	1.221.289		349.362		75.305		0	

Πίνακας 11: Κατανομή Συντάξεων ανά εύρος καταβαλλόμενου ποσού

2.5 Γεωγραφική κατανομή συντάξεων

Όπως προκύπτει από την επεξεργασία του πεδίου του ταχυδρομικού κώδικα των δικαιούχων στα αρχεία των συντάξεων, ο μεγαλύτερος αριθμός συντάξεων καταβάλλεται στην Αττική (1.760.430) και την Κεντρική Μακεδονία (749.486). Ακολουθεί η Θεσσαλία με 314.440 συντάξεις και η Δυτική Ελλάδα με 265.784. Στον πίνακα 12 αποτυπώνεται η γεωγραφική κατανομή των συντάξεων ανά περιφέρεια και κατηγορία σύνταξης.

Περιφέρεια	Σύνολο Συντάξεων	Γήρατος	Θανάτου	Αναπηρίας	Άλλη/Χωρίς Ένδειξη
Ανατολικής Μακεδονίας Θράκης	241.105	175.241	40.136	25.563	165
Κεντρικής Μακεδονίας	749.486	541.145	148.676	59.093	572
Ηπείρου	152.500	112.122	25.299	14.954	125
Δυτικής Μακεδονίας	113.948	82.865	20.914	10.105	64
Θεσσαλίας	314.440	225.854	56.972	31.351	263
Ιονίων Νήσων	80.834	58.693	14.982	7.105	54
Στερεάς Ελλάδας	226.517	161.473	46.327	18.602	115
Αττικής	1.760.430	1.242.415	421.025	95.640	1.350
Δυτικής Ελλάδας	265.784	191.712	49.763	24.042	267
Πελοποννήσου	227.713	169.620	38.692	19.246	155
Κρήτης	228.005	162.244	41.514	24.085	162
Νοτίου Αιγαίου	99.431	72.376	19.488	7.477	90
Βορείου Αιγαίου	80.917	57.857	15.733	7.276	51

Πίνακας 12: Γεωγραφική Κατανομή Συντάξεων

Για 9.964 εγγραφές δεν υπήρχε ένδειξη ΤΚ και για το λόγο αυτό δεν περιλαμβάνονται στον πίνακα 12. Στο χάρτη που ακολουθεί αποτυπώνεται ο αριθμός των συντάξεων που καταβάλλεται στις 13 περιφέρειες της χώρας.



Χάρτης 1: Καταβολή Συντάξεων ανά Περιφέρεια

Στον Πίνακα 13 αποτυπώνονται τα ποσά σύνταξης που αντιστοιχούν σε κάθε Περιφέρεια σε σχέση με το αντίστοιχο ΑΕΠ για το έτος 2011 (προσωρινά στοιχεία ΕΛΣΤΑΤ). Σύμφωνα με τα δεδομένα του Πίνακα 13, στην Περιφέρεια Ηπείρου παρατηρείται η μεγαλύτερη τιμή (19,6%) του λόγου ποσού σύνταξης προς ΑΕΠ και ακολουθεί η Περιφέρεια Θεσσαλίας με τιμή 19%. Στην τελευταία θέση βρίσκεται η Περιφέρεια Νοτίου Αιγαίου με τιμή 8,5%.

Περιφέρεια	Μηνιαίο Ποσό Συντάξεων (ευρώ)	ΑΕΠ έτος 2011 (εκ.ευρώ)	% ΑΕΠ
Ανατ. Μακεδονίας - Θράκης	114.246.918,33 €	8.228,00	16,7%
Κεντρικής Μακεδονίας	376.086.133,52 €	28.095,00	16,1%
Δυτικής Μακεδονίας	59.313.308,97 €	5.371,00	13,3%
Θεσσαλίας	156.593.402,38 €	9.906,00	19,0%
Ηπείρου	73.300.852,64 €	4.499,00	19,6%
Ιονίων Νήσων	39.408.948,01 €	3.717,00	12,7%
Δυτικής Ελλάδας	132.608.013,55 €	9.595,00	16,6%
Στερεάς Ελλάδας	114.352.203,23 €	9.542,00	14,4%
Πελοποννήσου	114.532.420,90 €	8.978,00	15,3%
Αττικής	961.126.664,74 €	100.317,00	11,5%
Βορείου Αιγαίου	41.298.158,38 €	3.009,00	16,5%
Νοτίου Αιγαίου	49.920.200,51 €	7.076,00	8,5%
Κρήτης	114.736.012,96 €	10.197,00	13,5%

Πίνακας 13: Ποσά Συντάξεων ανά Περιφέρεια ως Ποσοστό του ΑΕΠ

3. Ανάλυση & Συσχέτιση Προνοιακών Επιδομάτων

3.1 Πλήθος και Μέσο Ποσό Καταβολής Δικαιούχων Προνοιακών Επιδομάτων

Από την επεξεργασία των στοιχείων των προνοιακών επιδομάτων για το μήνα Μάιο του 2015, παρατηρείται πως ο αριθμός των δικαιούχων προνοιακών επιδομάτων στη χώρα μας ανέρχεται σε 172.759 συνολικά και το ποσό που καταβάλλεται σε 57.964.890€. Από το σύνολο των δικαιούχων προνοιακών επιδομάτων το 29% αφορά σε δικαιούχους οι οποίοι παράλληλα λαμβάνουν και συντάξεις. Αναλυτικά στοιχεία αποτυπώνονται στους Πίνακες 14 και 15.

Κατηγορία Δικαιούχων Προνοιακών Επιδομάτων	Πλήθος		
	Μάρτιος 2015	Απρίλιος 2015	Μάιος 2015
Δικαιούχοι μόνο προνοιακών επιδομάτων	121.912	123.280	123.171
Συνταξιούχοι που λαμβάνουν και προνοιακά επιδόματα	49.364	49.505	49.588
ΣΥΝΟΛΟ	171.276	172.785	172.759

Πίνακας 14: Πλήθος Δικαιούχων Προνοιακών Επιδομάτων

Κατηγορία Δικαιούχων Προνοιακών Επιδομάτων	Μηνιαίο Ποσό Καταβαλλόμενων Επιδομάτων(€)			Μέσο Ποσό Καταβολής από Προνοιακά Επιδόματα(€)		
	Μάρτιος 2015	Απρίλιος 2015	Μάιος 2015	Μάρτιος 2015	Απρίλιος 2015	Μάιος 2015
Δικαιούχοι μόνο προνοιακών επιδομάτων	39.284.297	39.687.386	39.642.995	322,23	321,93	321,85
Συνταξιούχοι που λαμβάνουν και προνοιακά επιδόματα	18.269.219	18.298.742	18.321.895	370,09	369,63	369,48
ΣΥΝΟΛΟ	57.553.516	57.986.129	57.964.890			

Πίνακας 15: Μηνιαίο Ποσό & Μέσο Ποσό Καταβολής από Προνοιακά Επιδόματα

Η κατανομή των δικαιούχων προνοιακών επιδομάτων και το μέσο μηνιαίο ποσό καταβολής που λαμβάνουν αποτυπώνεται στο διάγραμμα 4 που ακολουθεί.

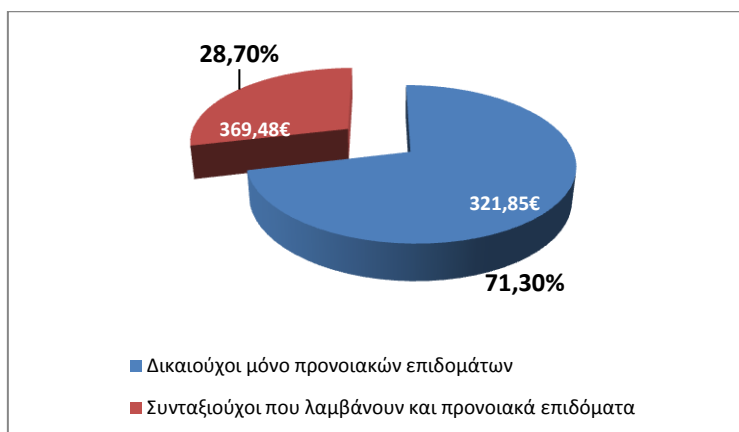

Διάγραμμα 4: Κατανομή Δικαιούχων Προνοιακών Επιδομάτων

Στον Πίνακα 16 που ακολουθεί παρουσιάζονται αναλυτικά στοιχεία του αριθμού των δικαιούχων προνοιακών επιδομάτων ανά φύλο. Διαπιστώνεται ότι 83.732 είναι άνδρες και 89.027 γυναίκες.

Κατηγορία Δικαιούχων Προνοιακών Επιδομάτων	Πλήθος		Μέσο Ποσό Καταβολής από Προνοιακά Επιδόματα(€)	
	Γυναίκες	Άνδρες	Γυναίκες	Άνδρες
Δικαιούχοι μόνο προνοιακών επιδομάτων	66.710	56.461	294,42	354,27
Συνταξιούχοι που λαμβάνουν προνοιακά επιδόματα	22.317	27.271	358,29	378,64
ΣΥΝΟΛΟ	89.027	83.732		

Πίνακας 16: Μέσο Ποσό Καταβολής από Προνοιακά Επιδόματα ανά φύλο

3.2 Κατανομή Πλήθους Συνταξιούχων/Δικαιούχων Προνοιακών Επιδομάτων

Αναλύοντας τα δεδομένα των συνταξιούχων που λαμβάνουν ταυτόχρονα με τη σύνταξή τους και προνοιακά επιδόματα παρατηρείται πως η πλειοψηφία των δικαιούχων είναι συνταξιούχοι λόγω αναπηρίας. Ακολουθούν οι συνταξιούχοι λόγω γήρατος και στη συνέχεια οι συνταξιούχοι λόγω θανάτου. Αναλυτικά στοιχεία αποτυπώνονται στον Πίνακα 17 και το Διάγραμμα 5.

Κατηγορία Συνταξιούχων	Πλήθος Συνταξιούχων/Δικαιούχων Προνοιακών Επιδομάτων	Μηνιαίο Ποσό Συντάξεων(€)	Μηνιαίο Ποσό Επιδομάτων(€)
Γήρατος	19.086	18.009.605	6.469.183
Θανάτου	6.865	4.551.121	2.693.619
Αναπηρίας	22.908	18.109.308	8.881.903
Λοιπά	729	572.721	277.191
ΣΥΝΟΛΟ	49.588	41.242.755	18.321.895

Πίνακας 17: Κατανομή Συνταξιούχων Προνοιακών Επιδομάτων ανά κατηγορία σύνταξης

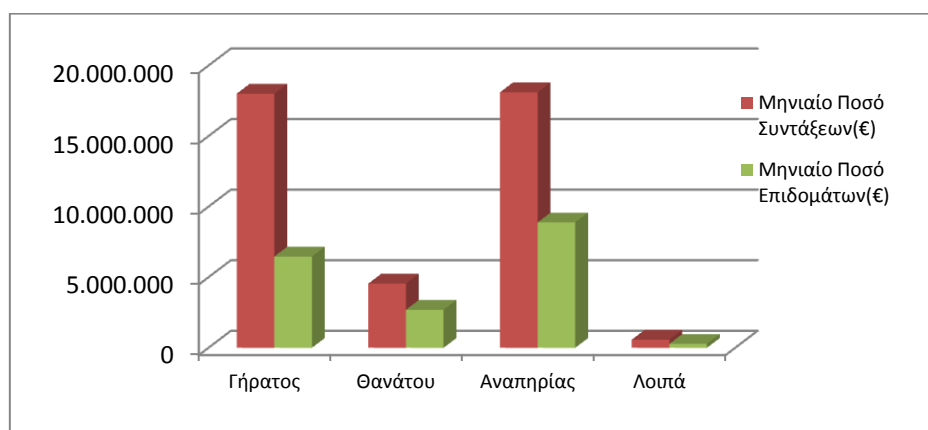

Διάγραμμα 5: Κατανομή Μηνιαίου Ποσού ανά κατηγορία σύνταξης

Αναλύοντας τα δεδομένα του εισοδήματος των συνταξιούχων σε κλίμακες, προκύπτει ότι ο μεγαλύτερος αριθμός των συνταξιούχων λόγω γήρατος λαμβάνει επιδόματα που κυμαίνονται στο εύρος 300-400 ευρώ. Στον πίνακα 18 που ακολουθεί, κατανέμεται το ποσό από προνοιακά επιδόματα ανά κατηγορία συνταξιούχου (γήρατος, θανάτου, αναπηρίας, κτλ).

Εύρος Ποσού Σύνταξης	Συνταξιούχοι Γήρατος/Δικαιούχοι Επιδομάτων		Συνταξιούχοι Θανάτου/Δικαιούχοι Επιδομάτων		Συνταξιούχοι Αναπηρίας/Δικαιούχοι Επιδομάτων(€)		Λοιπά	
	Πλήθος	Μηνιαίο Ποσό Επιδομάτων (€)	Πλήθος	Μηνιαίο Ποσό Επιδομάτων (€)	Πλήθος	Μηνιαίο Ποσό Επιδομάτων (€)	Πλήθος	Μηνιαίο Ποσό Επιδομάτων (€)
0-300	296	104.404	1.404	530.654	169	71.543	0	0
300-400	6.618	1.543.401	516	186.095	5.153	2.421.676	0	0
400-500	1.081	390.936	589	236.056	1.336	533.066	0	0
500-600	684	256.071	721	282.281	801	317.127	0	0
600-700	859	314.361	773	312.477	1.304	512.883	8	2.044
700-800	1.052	394.506	845	329.741	5.740	2.309.639	655	249.528
800-900	665	260.758	419	179.735	911	345.510	66	25.619
900-1.000	668	268.490	342	147.048	712	262.229	0	0
1.000-1.500	3.164	1.297.003	1.023	405.284	5.841	1.844.485	0	0
1.500-2.000	2.465	1.051.584	171	62.844	690	194.445	0	0
2.000-2.500	983	393.257	42	14.449	151	40.472	0	0
2.500-3.000	346	121.501	17	5.900	83	24.259	0	0
3.000-3.500	95	33.530	2	527	12	2.965	0	0
3.500-4.000	40	13.214	1	527	4	1.440	0	0
>4.000	70	26.168	0	0	1	165	0	0
ΣΥΝΟΛΟ	19.086	6.469.183	6.865	2.693.619	22.908	8.881.903	729	277.191

Πίνακας 18: Κατανομή Συνταξιούχων Προνοιακών Επιδομάτων ανά κατηγορία σύνταξης και εύρος ποσού

3.3 Κατανομή Δικαιούχων Προνοιακών Επιδομάτων ανά ηλικία

Στον πίνακα 19 που ακολουθεί, παρουσιάζονται αναλυτικά στοιχεία σχετικά με την κατανομή των δικαιούχων προνοιακών επιδομάτων και του καταβαλλόμενου μηνιαίου ποσού ανά ηλικία. Παρατηρείται, πως το 30% περίπου των δικαιούχων που λαμβάνουν μόνο προνοιακά επιδόματα είναι ηλικίας έως και 25 ετών και το 36% κυμαίνεται μεταξύ 26-50 ετών. Αντίστοιχα, από την ανάλυση στοιχείων για τους συνταξιούχους/δικαιούχους προνοιακών επιδομάτων παρατηρείται πως το 20% είναι ηλικίας μεταξύ 26-50 ετών, το 21% κυμαίνεται μεταξύ 66-75 ετών και το 22% μεταξύ 76-85 ετών. Αναλυτικά στοιχεία παρουσιάζονται στον Πίνακα 19 και το Διάγραμμα 6 που ακολουθούν.

Ηλικία	Πλήθος		Ποσό Επιδομάτων(€)	
	Δικαιούχοι μόνο προνοιακών επιδομάτων	Συνταξιούχοι που λαμβάνουν και προνοιακά επιδόματα	Δικαιούχοι μόνο προνοιακών επιδομάτων	Συνταξιούχοι που λαμβάνουν και προνοιακά επιδόματα
<=25	36.699	2.404	9.843.566	1.087.833
26-50	44.750	10.291	16.635.150	4.173.044
51-55	7.563	3.469	2.802.209	1.389.460
56-60	7.568	3.668	2.698.364	1.433.655
61-65	8.400	3.782	2.485.721	1.459.627
66-70	6.191	5.154	1.840.109	1.763.611
71-75	4.221	5.041	1.193.219	1.638.891
76-80	4.016	5.819	1.101.246	1.923.983
81-85	2.421	5.057	663.820	1.734.151
86-90	1.010	3.233	282.215	1.118.781
91-95	259	1.289	74.569	461.016
>95	73	381	22.808	137.844
ΣΥΝΟΛΑ	123.171	49.588	39.642.995	18.321.895

Πίνακας 19: Πλήθος Δικαιούχων Προνοιακών Επιδομάτων και κατανομή καταβαλλόμενου ποσού ανά ηλικία

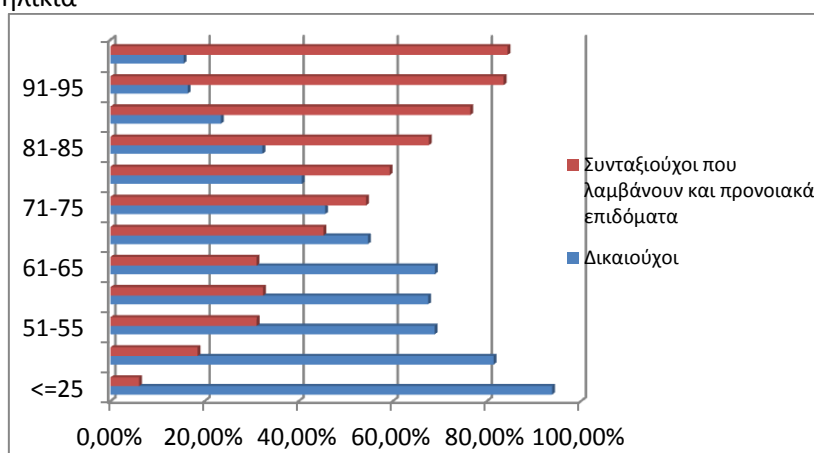

Διάγραμμα 6: Ποσοστιαία Κατανομή Δικαιούχων Προνοιακών Επιδομάτων ανά ηλικία

3.4 Γεωγραφική Κατανομή Δικαιούχων Προνοιακών Επιδομάτων

Στον Πίνακα 20 αποτυπώνεται η γεωγραφική κατανομή των δικαιούχων προνοιακών Επιδομάτων στις Περιφέρειες της χώρας και της μηνιαίας δαπάνης με βάση τον ΤΚ της κατοικίας τους. Σύμφωνα με τα δεδομένα του πίνακα 20, ο μεγαλύτερος αριθμός δικαιούχων προνοιακών επιδομάτων εντοπίζεται στην Αττική (42.993 δικαιούχοι & 15.693 συνταξιούχοι) και την Κεντρική Μακεδονία (25.314 δικαιούχοι & 8.875 συνταξιούχοι). Για όσους δεν υπήρχε συμπληρωμένος ο ΤΚ περιλαμβάνονται στην κατηγορία «χωρίς ένδειξη».

Περιφέρεια	Πλήθος		Ποσό Επιδομάτων (€)	
	Δικαιούχοι μόνο προνοιακών επιδομάτων	Συνταξιούχοι που λαμβάνουν και προνοιακά επιδόματα	Δικαιούχοι μόνο προνοιακών επιδομάτων	Συνταξιούχοι που λαμβάνουν και προνοιακά επιδόματα
Ανατολικής Μακεδονίας Θράκης	11.044	3.622	2.659.036	1.232.250
Κεντρικής Μακεδονίας	25.314	8.875	7.184.178	3.151.459
Ηπείρου	3.282	1.903	1.078.162	757.934
Δυτικής Μακεδονίας	2.749	1.436	852.622	542.615
Θεσσαλίας	7.328	3.458	2.454.757	1.310.954
Ιονίων Νήσων	2.499	1.168	689.318	452.301
Στερεάς Ελλάδας	5.252	2.216	1.606.582	837.295
Αττικής	42.993	15.693	15.617.546	5.669.943
Δυτικής Ελλάδας	7.089	3.215	2.482.727	1.287.707
Πελοποννήσου	4.288	2.758	1.520.953	1.054.061
Κρήτης	6.300	3.215	1.899.445	1.249.767
Νοτίου Αιγαίου	2.644	964	947.101	370.080
Βορείου Αιγαίου	2.386	1.064	649.628	405.495
Χωρίς Ένδειξη	3	1	939	35
ΣΥΝΟΛΟ	123.171	49.588	39.642.995	18.321.895

Πίνακας 20: Γεωγραφική Κατανομή Δικαιούχων Προνοιακών Επιδομάτων

Στο χάρτη που ακολουθεί αποτυπώνεται ο αριθμός των δικαιούχων και συνταξιούχων προνοιακών επιδομάτων στις 13 περιφέρειες της χώρας.

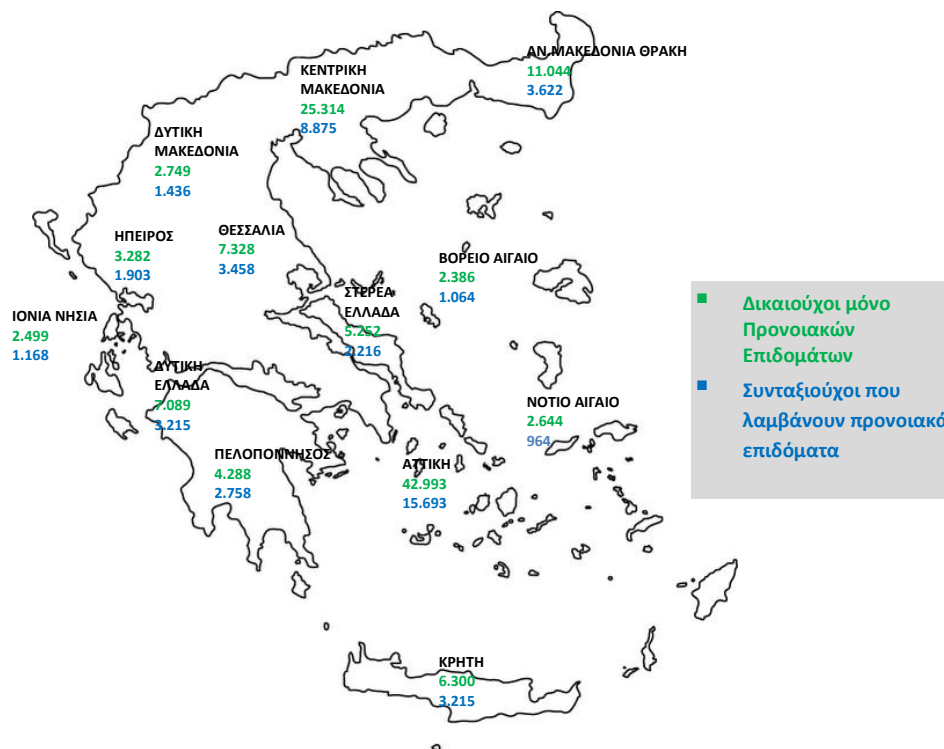

Χάρτης 2: Κατανομή Δικαιούχων Προνοιακών Επιδομάτων ανά Περιφέρεια

ΠΑΡΑΡΤΗΜΑ - ΠΙΝΑΚΕΣ

Α. Κατανομή συντάξεων ανά ταμείο και κατηγορία

Εποπτεύων Φορέας	Συντομογραφία	Γήρατος	Αναπηρίας	Θανάτου	Άλλη κατηγορία	Σύνολο	Συνολικό Ποσό(€)
ΓΛΚ	ΓΛΚ	343.652	16.736	112.364	0	472.752	487.288.749,26
ΓΛΚ	ΔΗΜΟΣΙΟ	343.652	16.736	112.364	0	472.752	487.288.749,26
ΕΚΟΕΜΝ	ΕΚΟΕΜΝ	15.430	0	0	0	15.430	1.135.586,16
ΕΚΟΕΜΝ	ΕΚΟΕΜΝ	15.430	0	0	0	15.430	1.135.586,16
ΕΚΟΕΜΣ	ΕΚΟΕΜΣ	18.454	0	7.225	0	25.679	3.023.440,11
ΕΚΟΕΜΣ	ΕΚΟΕΜΣ	18.454	0	7.225	0	25.679	3.023.440,11
ΕΤΑΑ	ΕΤΑΑ	56.892	2.862	26.232	0	85.986	72.625.846,71
ΕΤΑΑ	ΕΤΑΑ-ΤΑΝ	14.589	706	6.816	0	22.111	14.730.827,95
ΕΤΑΑ	ΕΤΑΑ-ΤΣΑΥ	15.498	487	8.354	0	24.339	24.444.483,40
ΕΤΑΑ	ΕΤΑΑ-ΤΣΜΕΔΕ	18.602	1.158	6.656	0	26.416	29.542.018,81
ΕΤΑΑ	ΕΤΑΑ-ΤΑΣ	1.011	0	595	0	1.606	631.181,75
ΕΤΑΑ	ΕΤΑΑ-ΤΕΑΔ	7.102	412	3.612	0	11.126	3.251.468,50
ΕΤΑΑ	ΕΤΑΑ-ΤΣΜΕΔΕ(Ε)	90	99	199	0	388	25.866,30
ΕΤΑΠ-ΜΜΕ	ΕΤΑΠ-ΜΜΕ	6.132	486	2.033	0	8.651	7.722.886,61
ΕΤΑΠ-ΜΜΕ	ΤΣΠΕΑΘ	2.536	228	678	0	3.442	3.829.502,17
ΕΤΑΠ-ΜΜΕ	ΤΑΙΣΥΤ	501	69	183	0	753	623.788,95
ΕΤΑΠ-ΜΜΕ	ΤΣΕΥΠΑ	658	35	347	0	1.040	1.083.523,92
ΕΤΑΠ-ΜΜΕ	ΤΣΕΥΠΘ	53	7	33	0	93	99.681,23
ΕΤΑΠ-ΜΜΕ	ΤΑΤΤΑΘ	1.027	48	335	0	1.410	1.544.175,67
ΕΤΑΠ-ΜΜΕ	ΤΑΦΕΕΤ	38	7	39	0	84	69.745,46
ΕΤΑΠ-ΜΜΕ	ΤΑΑΕΤ	42	0	11	0	53	59.286,12
ΕΤΑΠ-ΜΜΕ	ΤΕΑΤΤΑΘ	802	35	199	0	1.036	213.866,95
ΕΤΑΠ-ΜΜΕ	ΤΑΙΗΕΑΘ	15	0	8	0	23	45.304,13
ΕΤΑΠ-ΜΜΕ	ΤΕΑΙΣΥΤ	460	57	200	0	717	154.012,01
ΕΤΑΤ	ΕΤΑΤ	9.383	29	95	0	9.507	6.348.656,26
ΕΤΑΤ	Τ.Ε.Α.ΠΕΤ	5.824	23	77	0	5.924	4.151.989,51
ΕΤΑΤ	ΕΤΑΤ-ΤΑΠΤΠ	3.114	0	0	0	3.114	1.966.037,52
ΕΤΑΤ	ΕΤΑΤ-ΛΑΚ(ΑΤ)	445	6	18	0	469	230.629,23
ΕΤΕΑ	ΕΤΕΑ	784.745	72.479	236.146	0	1.093.370	197.979.933,39
ΕΤΕΑ	ΕΤΕΑ-ΤΑΔΚΥ(Κ)	22	0	5	0	27	25.462,37
ΕΤΕΑ	ΕΤΕΑ-ΤΕΑΥΝΤΠ	3.996	346	1.061	0	5.403	1.949.984,75
ΕΤΕΑ	ΕΤΕΑ-ΤΕΑΥΕΚ	19.452	2.750	7.046	0	29.248	6.750.388,75
ΕΤΕΑ	ΕΤΕΑ-ΤΕΑΠΟΖΟ	2.917	373	1.082	0	4.372	854.591,87
ΕΤΕΑ	ΕΤΕΑ-ΤΕΑΧ	1.866	47	670	0	2.583	457.443,96
ΕΤΕΑ	ΕΤΕΑ-ΤΕΑΠΟΚΑ	22.549	308	4.403	0	27.260	6.451.108,58
ΕΤΕΑ	ΕΤΕΑ-ΤΑΔΚΥ	22.920	307	5.850	0	29.077	6.554.593,65
ΕΤΕΑ	ΕΤΕΑ-ΤΕΑΠ ΕΡΤΤ	3.864	57	675	0	4.596	1.433.610,88
ΕΤΕΑ	ΕΤΕΑ-ΤΕΑΔΥ- Κ.Υ	165.993	1.626	25.741	0	193.360	34.281.381,00
ΕΤΕΑ	ΕΤΕΑ-ΤΕΑΕΙΓΕ	1.320	22	212	0	1.554	348.666,12
ΕΤΕΑ	ΕΤΕΑ-ΕΛΕΜ	4.769	119	1.088	0	5.976	2.304.737,41
ΕΤΕΑ	ΕΤΕΑ-ΕΤΕΑΜ	427.831	58.819	149.030	0	635.680	104.607.511,03

Εποπτεύων Φορέας	Συντομογραφία	Γήρατος	Αναπηρίας	Θανάτου	Άλλη κατηγορία	Σύνολο	Συνολικό Ποσό(€)
ΕΤΕΑ	ΕΤΕΑ-ΤΕΑΠ ΕΤΒΑ	607	3	147	0	757	261.211,08
ΕΤΕΑ	ΕΤΕΑ-ΤΣΕΑΠΣΓΟ	6.690	640	1.897	0	9.227	1.626.112,86
ΕΤΕΑ	ΕΤΕΑ-ΤΕΑΠΕΤΕ	5.366	90	736	0	6.192	3.237.499,55
ΕΤΕΑ	ΕΤΕΑ-ΤΕΑΠ ΔΕΗ	24.602	820	7.579	0	33.001	8.039.722,96
ΕΤΕΑ	ΕΤΕΑ-ΤΕΑΠ ΟΤΕ	22.835	432	3.185	0	26.452	5.225.802,26
ΕΤΕΑ	ΕΤΕΑ-ΤΕΑΠ ΕΛΤΑ	6.832	243	2.374	0	9.449	1.259.734,24
ΕΤΕΑ	ΕΤΕΑ-ΤΑΠΤΠ	1.271	5	306	0	1.582	645.975,59
ΕΤΕΑ	ΕΤΕΑ-ΕΤΕΑΜ-ΟΠΣ	39.043	5.472	23.059	0	67.574	11.664.394,48
ΙΚΑ	ΙΚΑ	808.271	111.307	300.955	622	1.221.155	865.305.544,26
ΙΚΑ	ΙΚΑ	617.701	98.306	243.045	0	959.052	614.459.699,86
ΙΚΑ	ΤΣΕΑΠΓΣΟ	10.084	813	2.420	0	13.317	10.876.655,22
ΙΚΑ	ΤΣΠΗΣΑΠ	1.303	158	644	0	2.105	2.613.252,40
ΙΚΑ	ΤΑΠΕ	1.394	56	163	0	1.613	1.947.157,28
ΙΚΑ	ΤΣΠΕΤΕ	11.845	345	2.521	0	14.711	15.921.730,20
ΙΚΑ	ΤΣΠΠΑΤΕ	5.816	169	1.981	56	8.022	8.705.787,40
ΙΚΑ	ΤΑΠΙΛΤ	2.070	111	464	0	2.645	2.933.590,06
ΙΚΑ	ΤΑΠΕΤΒΑ	645	0	153	0	798	903.653,27
ΙΚΑ	ΤΑΠΟΤΕ	45.203	1.392	10.115	381	57.091	69.923.952,39
ΙΚΑ	ΤΑΠ-ΔΕΗ	27.492	954	8.794	0	37.240	51.152.475,42
ΙΚΑ	ΟΠΣ-ΙΚΑ	84.718	9.003	30.655	185	124.561	85.867.590,76
ΚΛΗΡΟΔΟΤΗΜΑΤΑ	ΚΛΗΡΟΔΟΤΗΜΑΤΑ	3	0	0	2	5	4.708,30
ΚΛΗΡΟΔΟΤΗΜΑΤΑ	ΖΑΠΠΕΙΟ	3	0	0	2	5	4.708,30
ΜΤΑ	ΜΤΑ	11.887	50	2.405	0	14.342	3.395.227,78
ΜΤΑ	ΜΤΑ	11.887	50	2.405	0	14.342	3.395.227,78
ΜΤΝ	ΜΤΝ	15.430	0	0	0	15.430	2.132.606,43
ΜΤΝ	ΜΤΝ	15.430	0	0	0	15.430	2.132.606,43
ΜΤΠΥ	ΜΤΠΥ	225.795	0	59.007	0	284.802	39.432.717,38
ΜΤΠΥ	ΜΤΠΥ	225.795	0	59.007	0	284.802	39.432.717,38
ΜΤΣ	ΜΤΣ	47.648	0	19.527	1	67.176	7.418.081,05
ΜΤΣ	ΜΤΣ	47.128	0	19.438	0	66.566	6.854.333,56
ΜΤΣ	ΜΤΣ-ΣΥ	520	0	89	1	610	563.747,49
ΝΑΤ	ΝΑΤ	78.910	4.251	28.315	0	111.476	76.773.718,77
ΝΑΤ	ΚΕΑΝ	34.481	195	5.485	0	40.161	11.591.470,04
ΝΑΤ	ΤΕΑΠΙΕΝ	492	0	49	0	541	112.146,53
ΝΑΤ	ΝΑΤ	43.937	4.056	22.781	0	70.774	65.070.102,20
ΟΑΕΕ	ΟΑΕΕ	212.543	32.042	120.203	2.815	367.603	274.561.053,10
ΟΑΕΕ	ΟΑΕΕ-ΤΣΑ	25.981	3.829	21.497	0	51.307	29.460.315,90
ΟΑΕΕ	ΟΑΕΕ-ΤΕΒΕ	153.524	24.606	80.653	2.411	261.194	209.919.940,07
ΟΑΕΕ	ΟΑΕΕ-ΤΑΕ	28.449	2.976	16.388	396	48.209	32.962.633,50
ΟΑΕΕ	ΤΑΝΠΤ-ΟΑΕΕ	1.406	68	594	8	2.076	1.398.932,61
ΟΑΕΕ	ΟΑΕΕ-ΤΕΑΑ	2.553	506	894	0	3.953	466.228,51
ΟΑΕΕ	ΟΑΕΕ-ΤΕΑΚΔΠΥΚ	630	57	177	0	864	353.002,51

Εποπτεύων Φορέας	Συντομογραφία	Γήρατος	Αναπηρίας	Θανάτου	Άλλη κατηγορία	Σύνολο	Συνολικό Ποσό(€)
ΟΓΑ	ΟΓΑ	571.220	103.191	12.401	0	686.812	296.515.794,84
ΟΓΑ	ΟΓΑ	570.698	103.185	0	0	673.883	293.543.677,29
ΟΓΑ	ΟΓΑ(ΕΠΙΖΩΝΤΩΝ)	0	0	12.337	0	12.337	2.225.215,21
ΟΓΑ	ΟΓΑ ΥΠΑΛΛΗΛΩΝ	522	6	64	0	592	746.902,34
ΠΛΟΗΓΗΣΗ	ΠΛΟΗΓΗΣΗ	15	1	4	0	20	7.651,00
ΠΛΟΗΓΗΣΗ	ΠΛΟΗΓΗΣΗ	15	1	4	0	20	7.651,00
ΤΕΑΙΤ	ΤΕΑΙΤ	4.811	317	1.239	0	6.367	0,00
ΤΕΑΙΤ	ΤΕΑΥΦΕ (ΙΔΙΩΤ)	4.811	317	1.239	0	6.367	0,00
ΤΕΑΠΑΣΑ	ΤΕΑΠΑΣΑ	46.054	1.068	12.399	0	59.521	5.440.853,84
ΤΕΑΠΑΣΑ	ΤΕΑΠΑΣΑ-ΤΑΥΑΠ	12.706	0	2.970	0	15.676	1.070.338,56
ΤΕΑΠΑΣΑ	ΤΕΑΠΑΣΑ-ΤΑΥΠΣ	5.722	72	975	0	6.769	656.423,27
ΤΕΑΠΑΣΑ	ΤΕΑΠΑΣΑ-ΕΤΕΧ	27.626	996	8.454	0	37.076	3.714.092,01
ΤΠΔΥ	ΤΠΔΥ	6	0	0	0	6	6.625,88
ΤΠΔΥ	ΤΠΔΥ	6	0	0	0	6	6.625,88
ΤΡΑΠΕΖΑ ΤΗΣ ΕΛΛΑΔΟΣ	ΤΡΑΠΕΖΑ ΤΗΣ ΕΛΛΑΔΟΣ	3.483	157	1.263	0	4.903	5.686.172,30
ΤΡΑΠΕΖΑ ΤΗΣ ΕΛΛΑΔΟΣ	ΤΣΠΤΕ	3.483	157	1.263	0	4.903	5.686.172,30
ΤΥΔΚΥ	ΤΥΔΚΥ	69	4	6	2	81	76.032,77
ΤΥΔΚΥ	ΟΠΑΔ-ΤΥΔΚΥ	69	4	6	2	81	76.032,77
ΣΥΝΟΛΟ		3.260.833	344.980	941.819	3.442	4.551.074	2.352.881.886,20

Β. Κατανομή συντάξεων ανά νομό

Νομός	Σύνολο	Κύριες	Επικουρικές
ΑΙΤΩΛΟΑΚΑΡΝΑΝΙΑΣ	80.317	57.614	22.703
ΑΡΓΟΛΙΔΑΣ	36.309	25.839	10.470
ΑΡΚΑΔΙΑΣ	36.337	25.589	10.748
ΑΡΤΑΣ	34.153	23.559	10.594
ΑΤΤΙΚΗΣ	1.760.430	1.033.032	727.398
ΑΧΑΪΑΣ	129.209	79.043	50.166
ΒΟΙΩΤΙΑΣ	43.957	29.786	14.171
ΓΡΕΒΕΝΩΝ	14.114	10.706	3.408
ΔΡΑΜΑΣ	44.127	29.900	14.227
ΔΩΔΕΚΑΝΗΣΟΥ	61.782	39.002	22.780
ΕΒΡΟΥ	59.832	42.485	17.347
ΕΥΒΟΙΑΣ	89.086	57.473	31.613
ΕΥΡΥΤΑΝΙΑΣ	7.319	5.437	1.882
ΖΑΚΥΝΘΟΥ	12.207	8.750	3.457
ΗΛΕΙΑΣ	56.258	40.507	15.751
ΗΜΑΘΙΑΣ	57.714	40.314	17.400
ΗΡΑΚΛΕΙΟΥ	107.956	72.234	35.722
ΘΕΣΠΡΩΤΙΑΣ	16.478	12.247	4.231
ΘΕΣΣΑΛΟΝΙΚΗΣ	450.905	275.639	175.266
ΙΩΑΝΝΙΝΩΝ	74.071	46.514	27.557
ΚΑΒΑΛΑΣ	62.740	41.414	21.326
ΚΑΡΔΙΤΣΑΣ	49.610	36.183	13.427
ΚΑΣΤΟΡΙΑΣ	17.510	13.256	4.254
ΚΕΡΚΥΡΑΣ	44.073	28.783	15.290
ΚΕΦΑΛΛΗΝΙΑΣ	14.692	10.445	4.247
ΚΙΛΚΙΣ	30.609	22.696	7.913
ΚΟΖΑΝΗΣ	63.227	41.750	21.477
ΚΟΡΙΝΘΙΑΣ	55.292	38.121	17.171
ΚΥΚΛΑΔΩΝ	37.649	25.507	12.142
ΛΑΚΩΝΙΑΣ	32.928	25.623	7.305
ΛΑΡΙΣΗΣ	114.840	77.499	37.341
ΛΑΣΙΘΙΟΥ	32.730	22.123	10.607
ΛΕΣΒΟΥ	42.254	29.390	12.864
ΛΕΥΚΑΔΑΣ	9.862	6.948	2.914
ΜΑΓΝΗΣΙΑΣ	90.069	56.502	33.567
ΜΕΣΣΗΝΙΑΣ	66.847	45.942	20.905
ΞΑΝΘΗΣ	35.905	24.112	11.793
ΠΕΛΛΗΣ	52.752	39.558	13.194
ΠΙΕΡΙΑΣ	45.581	32.807	12.774
ΠΡΕΒΕΖΗΣ	27.798	19.330	8.468

Νομός	Σύνολο	Κύριες	Επικουρικές
ΡΕΘΥΜΝΗΣ	28.625	19.146	9.479
ΡΟΔΟΠΗΣ	38.501	28.536	9.965
ΣΑΜΟΥ	16.893	11.936	4.957
ΣΕΡΡΩΝ	76.915	56.666	20.249
ΤΡΙΚΑΛΩΝ	59.921	41.819	18.102
ΦΘΙΩΤΙΔΑΣ	69.397	46.739	22.658
ΦΛΩΡΙΝΑΣ	19.097	13.557	5.540
ΦΩΚΙΔΑΣ	16.758	11.222	5.536
ΧΑΛΚΙΔΙΚΗΣ	35.010	24.301	10.709
ΧΑΝΙΩΝ	58.694	37.112	21.582
ΧΙΟΥ	21.770	14.857	6.913
Χωρίς Τιμές*	9.964	5.568	4.396
ΣΥΝΟΛΟ	4.551.074	2.905.118	1.645.956

*Για τις συντάξεις αυτές δεν ήταν συμπληρωμένο το πεδίο του ταχυδρομικού κώδικα

Γ. Κατανομή συντάξεων ανά υπηκοότητα

A/A	Υπηκοότητα	Πλήθος Συντάξεων
1	AΖΕΡΜΠΑΙΤΖΑΝ	4
2	ΑΙΓΥΠΤΟΣ	269
3	ΑΙΘΙΟΠΙΑ	22
4	ΑΛΒΑΝΙΑ	3.518
5	ΑΛΓΕΡΙΑ	3
6	ΑΛΛΗ ΧΩΡΑ	83
7	ΑΝΔΟΡΑ	2
8	ΑΡΓΕΝΤΙΝΗ	7
9	ΑΡΜΕΝΙΑ	98
10	ΑΥΣΤΡΑΛΙΑ	248
11	ΑΥΣΤΡΙΑ	57
12	ΑΦΓΑΝΙΣΤΑΝ	1
13	ΒΕΛΓΙΟ	53
14	ΒΕΝΕΖΟΥΕΛΑ	1
15	ΒΙΕΤΝΑΜ	3
16	ΒΟΛΙΒΙΑ	2
17	ΒΟΣΝΙΑ ΚΑΙ ΕΡΖΕΓΟΒΙΝΗ	4
18	ΒΟΥΛΓΑΡΙΑ	3.138
19	ΒΡΑΖΙΛΙΑ	28
20	ΓΑΛΛΙΑ	157
21	ΓΕΡΜΑΝΙΑ	443
22	ΓΕΩΡΓΙΑ	183
23	ΓΙΟΥΓΚΟΣΛΑΒΙΑ	30
24	ΓΚΑΜΠΙΑ	2
25	ΓΚΑΝΑ	7
26	ΓΚΟΥΑΜ	1
27	ΔΑΝΙΑ	17
28	ΔΟΜΗΝΙΚΑΝΙΚΗ ΔΗΜΟΚΡΑΤΙΑ	4
29	ΕΛΒΕΤΙΑ	30
30	ΕΛΛΑΔΑ	4.537.419
31	ΕΡΥΘΡΑΙΑ	1
32	ΖΙΜΠΑΜΠΟΥΕ	1
33	ΗΝΩΜ.ΒΑΣΙΛΕΙΟ-ΜΕΓ.ΒΡΕΤΤΑΝΙΑ	411
34	ΗΠΑ	271
35	ΙΑΠΩΝΙΑ	7
36	ΙΝΔΙΑ	40
37	ΙΝΔΟΝΗΣΙΑ	4
38	ΙΟΡΔΑΝΙΑ	5
39	ΙΡΑΚ	6
40	ΙΡΑΝ	5

A/A	Υπηκοότητα	Πλήθος Συντάξεων
41	ΙΡΛΑΝΔΙΑ	7
42	ΙΣΠΑΝΙΑ	33
43	ΙΣΡΑΗΛ	6
44	ΙΤΑΛΙΑ	278
45	ΚΑΖΑΚΧΣΤΑΝ	41
46	ΚΑΝΑΔΑΣ	241
47	ΚΟΛΟΜΒΙΑ	3
48	ΚΟΝΓΚΟ	4
49	ΚΟΡΕΑ	3
50	ΚΟΣΤΑ ΡΙΚΑ	15
51	ΚΟΥΒΑ	3
52	ΚΟΥΒΕΙΤ	1
53	ΚΡΟΑΤΙΑ	5
54	ΚΥΠΡΟΣ	834
55	ΛΕΤΟΝΙΑ	1
56	ΛΕΥΚΟΡΩΣΙΑ	7
57	ΛΙΒΑΝΟΣ	23
58	ΛΙΒΥΗ	3
59	ΛΙΘΟΥΑΝΙΑ	4
60	ΛΙΧΤΕΝΣΤΑΙΝ	1
61	ΛΟΥΞΕΜΒΟΥΡΓΟ	1
62	ΜΑΛΤΑ	2
63	ΜΑΡΟΚΟ	4
64	ΜΕΞΙΚΟ	1
65	ΜΟΛΔΑΒΙΑ	88
66	ΜΠΑΝΓΚΛΑΝΤΕΣ	6
67	ΜΠΟΥΡΟΥΝΤΙ	1
68	ΝΕΑ ΓΟΥΙΝΕΑ	2
69	ΝΕΑ ΖΗΛΑΝΔΙΑ	4
70	ΝΙΓΗΡΙΑ	10
71	ΝΙΚΑΡΑΓΟΥΑ	1
72	ΝΟΡΒΗΓΙΑ	4
73	ΝΟΤΙΟΣ ΑΦΡΙΚΗ	11
74	ΟΛΛΑΝΔΙΑ	87
75	ΟΥΓΓΑΡΙΑ	9
76	ΟΥΓΚΑΝΤΑ	6
77	ΟΥΖΜΠΕΚΙΣΤΑΝ	18
78	ΟΥΚΡΑΝΙΑ	202
79	ΟΥΡΟΥΓΟΥΑΗ	2
80	ΠΑΚΙΣΤΑΝ	126
81	ΠΑΝΑΜΑΣ	3

A/A	Υπηκοότητα	Πλήθος Συντάξεων
82	ΠΑΡΑΓΟΥΑΗ	2
83	ΠΕΡΟΥ	4
84	ΠΟΛΩΝΙΑ	253
85	ΠΟΡΤΟΓΑΛΛΙΑ	7
86	ΡΟΥΜΑΝΙΑ	294
87	ΡΩΣΙΑ	433
88	ΣΕΡΒΙΑ	12
89	ΣΕΥΧΕΛΛΕΣ	3
90	ΣΙΕΡΑ ΛΕΟΝΕ	1
91	ΣΙΝΓΚΑΠΟΥΡΗ	2
92	ΣΛΟΒΑΚΙΑ	3
93	ΣΛΟΒΕΝΙΑ	1
94	ΣΟΥΔΑΝ	8
95	ΣΟΥΗΔΙΑ	37
96	ΣΡΙ ΛΑΝΚΑ	17
97	ΣΥΡΙΑ	28
98	TANZANIA	1
99	ΤΑΥΛΑΝΔΗ	1
100	ΤΟΥΡΚΙΑ	1.089
101	ΤΣΕΧΙΑ	23
102	ΤΥΝΗΣΙΑ	4
103	ΦΙΛΙΠΠΙΝΕΣ	133
104	ΦΙΝΛΑΝΔΙΑ	18
105	ΦΥΡΟΜ	8
106	ΧΙΛΗ	7
107	ΣΑΝ ΜΑΡΙΝΟ	1
108	ΧΟΝΓΚ ΚΟΝΓΚ	2
	ΣΥΝΟΛΟ	4.551.078

Δ. Γεωγραφική Κατανομή Προνοιακών Επιδομάτων ανά νομό

Α/Α	Νομός	Πλήθος		Ποσό Επιδομάτων(€)	
		Δικαιούχοι μόνο προνοιακών επιδομάτων	Συνταξιούχοι που λαμβάνουν και προνοιακά επιδόματα	Δικαιούχοι μόνο προνοιακών επιδομάτων	Συνταξιούχοι που λαμβάνουν και προνοιακά επιδόματα
1	ΑΙΤΩΛΟΑΚΑΡΝΑΝΙΑΣ	2.226	1.042	696.310	418.796
2	ΑΡΓΟΛΙΔΑΣ	638	471	225.569	170.029
3	ΑΡΚΑΔΙΑΣ	672	455	224.653	187.563
4	ΑΡΤΑΣ	536	462	187.391	191.407
5	ΑΤΤΙΚΗΣ	42.993	15.693	15.617.546	5.669.943
6	ΑΧΑΪΑΣ	3.683	1.473	1.369.112	591.124
7	ΒΟΙΩΤΙΑΣ	921	351	260.573	127.737
8	ΓΡΕΒΕΝΩΝ	211	182	69.629	76.887
9	ΔΡΑΜΑΣ	1.439	574	435.661	217.106
10	ΔΩΔΕΚΑΝΗΣΟΥ	1.946	623	696.888	233.399
11	ΕΒΡΟΥ	3.238	1.074	753.429	356.379
12	ΕΥΒΟΙΑΣ	2.699	935	868.400	356.399
13	ΕΥΡΥΤΑΝΙΑΣ	148	147	47.109	54.055
14	ΖΑΚΥΝΘΟΥ	596	259	158.237	98.484
15	ΗΛΕΙΑΣ	1.180	700	417.305	277.788
16	ΗΜΑΘΙΑΣ	1.924	810	533.917	311.390
17	ΗΡΑΚΛΕΙΟΥ	3.429	1.594	941.431	621.139
18	ΘΕΣΠΡΩΤΙΑΣ	539	251	154.566	102.747
19	ΘΕΣΣΑΛΟΝΙΚΗΣ	16.294	4.798	4.546.420	1.626.996
20	ΙΩΑΝΝΙΝΩΝ	1.648	867	590.257	347.362
21	ΚΑΒΑΛΑΣ	1.737	877	467.946	307.512
22	ΚΑΡΔΙΤΣΑΣ	1.346	707	430.036	276.961
23	ΚΑΣΤΟΡΙΑΣ	514	248	150.570	82.337
24	ΚΕΡΚΥΡΑΣ	1.258	592	343.703	231.795
25	ΚΕΦΑΛΛΗΝΙΑΣ	424	176	128.386	66.713
26	ΚΙΛΚΙΣ	818	362	244.225	139.245
27	ΚΟΖΑΝΗΣ	1.568	648	491.138	245.068
28	ΚΟΡΙΝΘΙΑΣ	1.117	484	383.666	183.812
29	ΚΥΚΛΑΔΩΝ	698	341	250.213	136.681
30	ΛΑΚΩΝΙΑΣ	477	451	166.830	166.922
31	ΛΑΡΙΣΑΣ	2.634	1.135	854.483	413.015
32	ΛΑΣΙΘΙΟΥ	490	538	146.954	207.273
33	ΛΕΣΒΟΥ	1.097	613	294.593	237.255
34	ΛΕΥΚΑΔΑΣ	221	141	58.991	55.309
35	ΜΑΓΝΗΣΙΑΣ	2.042	837	716.022	331.348
36	ΜΕΣΣΗΝΙΑΣ	1.384	897	520.235	345.736

Α/Α	Νομός	Πλήθος		Ποσό Επιδομάτων(€)	
		Δικαιούχοι μόνο προνοιακών επιδομάτων	Συνταξιούχοι που λαμβάνουν και προνοιακά επιδόματα	Δικαιούχοι μόνο προνοιακών επιδομάτων	Συνταξιούχοι που λαμβάνουν και προνοιακά επιδόματα
37	ΞΑΝΘΗΣ	2.604	561	557.583	180.446
38	ΠΕΛΛΗΣ	1.247	790	407.728	301.608
39	ΠΙΕΡΙΑΣ	1.904	681	521.319	248.633
40	ΠΡΕΒΕΖΑΣ	559	323	145.948	116.418
41	ΡΕΘΥΜΝΗΣ	570	417	194.019	159.685
42	ΡΟΔΟΠΗΣ	2.026	536	444.417	170.807
43	ΣΑΜΟΥ	546	212	156.273	82.896
44	ΣΕΡΡΩΝ	2.048	993	606.348	365.482
45	ΤΡΙΚΑΛΩΝ	1.306	779	454.215	289.629
46	ΦΘΙΩΤΙΔΑΣ	1.249	646	369.562	246.832
47	ΦΛΩΡΙΝΑΣ	456	358	141.285	138.323
48	ΦΩΚΙΔΑΣ	235	137	60.938	52.273
49	ΧΑΛΚΙΔΙΚΗΣ	1.079	441	324.220	158.106
50	ΧΑΝΙΩΝ	1.811	666	617.041	261.669
51	ΧΙΟΥ	743	239	198.761	85.344
52	Απροσδιόριστο	3	1	939	35
	ΣΥΝΟΛΟ	123.171	49.588	39.642.995	18.321.895